

الجمهورية التونسية



وزارة التربية

الكتابة العامة

الإدارة العامة للدراسات
والتخطيط ونظم المعلومات

الإحصاء المدرسي

السنة الرابعة

السنة الثالثة

السنة الثانية

2014 - 2013

2015 - 2014

2016 - 2015

لجنة
نابغ

السنة الدراسية 2016 - 2017

الجمهورية التونسية



وزارة التربية

الكتابة العامة

الإدارة العامة للدراسات
والتخطيط ونظم المعلومات

الإحصاء المدرسي

السنة الأربعة

السنة الثالثة

السنة الثانية

2014 - 2013

2015 - 2014

2016 - 2015

لجنة
نابلي

السنة الدراسية 2016 - 2017

الجمهورية التونسية



للاتصال:

الجمهورية التونسية

وزارة التربية

الإدارة العامة للدراسات و التخطيط و نظم المعلومات

شارع باب بنات 1030 تونس

الهاتف : (216+)71563850 الفاكس : (216+)71569274

البريد الإلكتروني : bouzid.nsiri@minedu.edunet.tn

Sakrani.jamel@gmail.com

موقع الواب : www.education.gov.tn

الفهرس

I- السنة التحضيرية

- 9 - تطور المعطيات العامة
10 - معطيات عامة حسب المعتمدية و المنطقة
13 - المربون حسب الرتبة والنوع والمعتمدية و المنطقة

II- المرحلة الابتدائية

- 19 - تطور المعطيات العامة
20 - تطور عدد مدرسي التعليم العام و التعليم التقني ومدرسي التربية البدنية حسب النوع والمنطقة
21 - تطور إطار الإشراف البيداغوجي وإطار المساعدة البيداغوجية حسب الرتبة والنوع
22 - المعطيات العامة حسب المعتمدية والمنطقة
25 - التلاميذ حسب سنة الدراسة والنوع والمعتمدية والمنطقة
28 - التلاميذ حسب سنة الولادة والنوع وسنة الدراسة والمنطقة
31 - التلاميذ ذوي الاحتياجات الخصوصية من حاملي الإعاقة حسب نوع الإعاقة وسنة الدراسة
32 - التلاميذ الأجانب وأبناء التونسيين بالخارج حسب المعتمدية والمنطقة
33 - معدل كثافة الفصل حسب سنة الدراسة والمعتمدية والمنطقة
36 - مدرسو التعليم العام حسب الرتبة والنوع والمعتمدية والمنطقة
39 - مدرسو التعليم التقني ومدرسو التربية البدنية حسب الرتبة والنوع والمعتمدية والمنطقة
42 - العملة حسب المنطقة والمعتمدية
43 - فضاءات التدريس والمرافق العامة حسب المعتمدية والمنطقة
46 - التجهيزات حسب المعتمدية والمنطقة
49 - معطيات عامة حسب المؤسسة

III- المرحلة الإعدادية و التعليم الثانوي

1- مرحلة الإعدادي التقني

- 69 - تطور المعطيات العامة
70 - تطور عدد المدرسين حسب الرتبة والنوع
71 - تطور إطار الإشراف والإداريين والعملة حسب النوع
72 - تطور فضاءات التدريس والمرافق العامة المستعملة
73 - معطيات عامة حسب المعتمدية

- 74 - التلاميذ المرتقون في نهاية السنة التاسعة حسب المجال و النوع والمعتمدية (جوان 2016)
- 75 - التلاميذ والفصول حسب سنة الدراسة والنوع والمعتمدية
- 76 - التلاميذ حسب النوع وسنة الدراسة وسنة الولادة
- 77 - تلاميذ السنة الثامنة تقني حسب المجال والمعتمدية
- 78 - تلاميذ السنة التاسعة تقني حسب المجال والمعتمدية
- 79 - التلاميذ ذوي الاحتياجات الخصوصية من حاملي الإعاقة حسب المرحلة والنوع والمعتمدية
- 80 - المدرسون حسب المادة المدرسة والنوع والرتبة
- 81 - المدرسون حسب النوع والرتبة والمعتمدية
- 82 - إطار الإشراف والإداريين والعملة حسب النوع والمعتمدية
- 83 - فضاءات التدريس والمرافق العامة المستعملة حسب المعتمدية
- 2- مرحلة الإعدادي العام و التعليم الثانوي**
- 87 - تطور المعطيات العامة
- 88 - تطور عدد التلاميذ والفصول
- 89 - تطور عدد التلاميذ والفصول بالمدارس الإعدادية النموذجية و المعاهد النموذجية
- 90 - تطور عدد المدرسين حسب الرتبة والنوع
- 91 - تطور عدد مدرسي التربية البدنية حسب النوع
- 92 - تطور إطار الإشراف والإداريين والعملة حسب النوع
- 93 - تطور فضاءات التدريس المستعملة
- 94 - تطور فضاءات المرافق العامة المستعملة
- 95 - تطور معطيات المبيت
- 96 - 'معطيات عامة حسب المعتمدية
- 97 - هرم مرحلة الإعدادي العام والتعليم الثانوي
- 98 - التلاميذ حسب سنة الدراسة والنوع وسنة الولادة
- 99 - التلاميذ الأجانب وأبناء التونسيين المقيمين بالخارج
- 100 - المواد الاختيارية: فرق - تلاميذ
- 101 - التلاميذ ذوي الاحتياجات الخصوصية من حاملي الإعاقة حسب نوع الإعاقة وسنة الدراسة
- 102 - مدرسون مباشرون بالقسم حسب الرتبة والنوع ومادة التدريس
- 103 - مدرسون مباشرون بالقسم حسب مادة التدريس والمعتمدية
- 104 - إطار الإشراف والإداريين والعملة حسب النوع والمعتمدية
- 105 - فضاءات التدريس المستعملة

106

- فضاءات المرافق العامة المستعملة

107

- المبيت

108

- معطيات عامة حسب المؤسسة

السنة التحضيرية

ANNEE PREPARATOIRE

تطور المعطيات العامة لسنة التحضيرية
EVOLUTION DES DONNEES GLOBALES

عدد المربين Effectif des éducateurs	عدد الأطفال المرسمين Effectif des enfants inscrits			كثافة الفوج Enfants/ groupe	عدد الأفواج Nombre de groupes	عدد المدارس Nombre des écoles		السنة الدراسية Année scolaire
	نسبة الإناث % Des filles	منهم إناث Dont filles	جملة Total			مما غير بلدي Dont non communales	جملة Total	
160	49,5	1623	3281	20,5	160	69	150	2013/2012
164	48,3	1657	3432	20,9	164	71	152	2014/2013
164	49,4	1695	3430	20,5	167	73	155	2015/2014
159	47,9	1688	3525	21,1	167	71	151	2016/2015
152	48,3	1768	3660	21,4	171	75	153	2017/2016

معطيات عامة DONNEES GLOBALES

ZONE COMMUNALE+ ZONE NON COMMUNALE

منطقة بلدية + منطقة غير بلدية

معدل عدد الأطفال بالمدرسة Ratio Enfants/Ecole	عدد المربين Effectif des éducateurs		عدد الأطفال المسجلين Effectif des enfants inscrits		كثافة النموذج Enfants/ groupe	عدد الأفرانج Nombre de groupes	عدد المدارس Nombre des écoles	المعمدية
	منهم إناث Dont Femmes	جملة Total	نسبة الإناث % Des filles	منهم إناث Dont filles				
26,1	5	7	49,2	90	20,3	9	7	NABEUL نابل
19,4	4	4	48,8	104	19,4	11	11	DAR CHAABANE دار شعبان الفهري
24,9	13	16	42,0	115	21,1	13	11	KORBA قرية
26,9	7	7	50,1	189	22,2	17	14	BENI KHALLED بني خالد
20,2	12	13	42,8	95	20,2	11	11	ELMIDA الميدة
26,3	12	15	50,6	133	23,9	11	10	MENZEL TEMIME منزل تميم
22,6	8	9	53,2	84	17,6	9	7	KELIBIA قليبية
22,8	4	6	50,0	182	20,2	18	16	HAMMAM GHEZAZ حمام الغزاز
23,0	11	15	51,6	83	23,0	7	7	HAOUARIA الهاوية
26,7	7	7	47,5	76	22,9	7	6	MENZEL BOUZELFA منزل بوزلفة
30,1	7	10	45,0	95	23,4	9	7	SLIMANE سليمان
22,5	4	5	50,2	124	20,6	12	11	TAKELSA تاكسة
23,0	4	4	48,7	56	23,0	5	5	GROMBALIA قرومبالية
24,7	5	11	41,9	93	22,2	10	9	BOUARGOUB بوعرقوب
20,5	7	11	45,3	121	20,5	13	13	BENI KHIAR بني خيار
27,9	10	12	57,4	128	24,8	9	8	HAMMAMMET الحمامات
23,9	120	152	48,3	1768	21,4	171	153	TOTAL الجملة

معطيات عامة DONNEES GLOBALES

ZONE COMMUNALE

منطقة بلدية

معدل عدد الأطفال بالمدرسة Ratio Enfants/Ecole	عدد المربين Effectif des éducateurs		عدد الأطفال المسجلين Effectif des enfants inscrits		كثافة النموذج Enfants/ groupe	عدد الأفرانج Nombre de groupes	عدد المدارس Nombre des écoles	المعمدية Délégation	
	منهم إناث Dont Femmes	جملة Total	نسبة الإناث % Des filles	منهم إناث Dont filles					جملة Total
27,2	5	7	50,3	82	163	20,4	8	6	NABEUL نابل
22,3	3	3	47,8	32	67	22,3	3	3	DAR CHAABANE دار شعبان النفيري
32,1	6	9	39,1	88	225	25,0	9	7	KORBA قرية
41,7	4	4	49,6	62	125	25,0	5	3	BENI KHALLED بني خالد
23,5	2	2	36,2	17	47	23,5	2	2	ELMIDA الميدة
25,0	6	8	52,0	104	200	25,0	8	8	MENZEL TEMIME منزل تميم
32,3	5	6	51,9	67	129	21,5	6	4	KELIBIA قليبية
35,3	2	3	48,1	51	106	26,5	4	3	HAMMAM GHEZAZ حمام الغزاز
25,0	2	2	56,0	28	50	25,0	2	2	HAOUARIA الهاوية
29,5	4	4	48,3	57	118	23,6	5	4	MENZEL BOUZELFA منزل بوزلفة
30,1	7	8	45,0	95	211	23,4	9	7	SLIMANE سليمان
23,3	4	5	49,3	69	140	20,0	7	6	TAKELSA تاكسة
21,0	1	1	33,3	7	21	21,0	1	1	GROMBALIA قروبالية
26,2	3	7	42,7	67	157	22,4	7	6	BOUARGOUB بوعرقوب
20,9	6	8	49,1	82	167	20,9	8	8	BENI KHIAR بني خيار
27,9	7	9	57,4	128	223	24,8	9	8	HAMMAMMET الحمامات
27,6	67	86	48,2	1036	2149	23,1	93	78	TOTAL الجملة

معطيات عامة DONNEES GLOBALES

ZONE NON COMMUNALE

منطقة غير بلدية

معدل عدد الأطفال بالمدرسة Ratio Enfants/Ecole	عدد المربين Effectif des éducateurs		عدد الأطفال المسجلين Effectif des enfants inscrits		كثافة النموذج Enfants/ groupe	عدد الأفرانج Nombre de groupes	عدد المدارس Nombre des écoles	المعمدية
	منهم إناث Dont Femmes	جملة Total	نسبة الإناث % Des filles	منهم إناث Dont filles				
20,0			40,0	8	20	1	1	NABEUL نابل
18,3	1	1	49,3	72	146	8	8	DAR CHAABANE دار شعبان الفهري
12,3	7	7	55,1	27	49	4	4	KORBA قرية
22,9	3	3	50,4	127	252	12	11	BENI KHALLED بني خالد
19,4	10	11	44,6	78	175	9	9	ELMIDA الميدة
31,5	6	7	46,0	29	63	3	2	MENZEL TEMIME منزل تميم
9,7	3	3	58,6	17	29	3	3	KELIBIA قليبية
19,8	2	3	50,8	131	258	14	13	HAMMAM GHEZAZ حمام الغزاز
22,2	9	13	49,5	55	111	5	5	HAOUARIA الهاوية
21,0	3	3	45,2	19	42	2	2	MENZEL BOUZELFA منزل بوزلفة
		2						SLIMANE سليمان
21,4			51,4	55	107	5	5	TAKELSA تاكسة
23,5	3	3	52,1	49	94	4	4	GROMBALIA قروبالية
21,7	2	4	40,0	26	65	3	3	BOUARGOUB بوعرقوب
20,0	1	3	39,0	39	100	5	5	BENI KHIAR بني خيار
		3						HAMMAMMET الحمامات
20,1	53	66	48,4	732	1511	78	75	TOTAL الجملة

المربون حسب الرتبة والنوع والمعتمدة
EDUCATEURS SELON LE GRADE, LE GENRE ET LA DELEGATION

ZONE COMMUNALE + ZONE NON COMMUNALE

منطقة بلدية + منطقة غير بلدية

الجملة	معلم		معلم أول		معلم تطبيق		معلم تطبيق أول		معلم تطبيق أول فوق الرتبة		معلم تطبيق أول فوق الرتبة		استاذ المدارس الابتدائية		استاذ فوق الرتبة		استاذ مبرز فوق الرتبة		استاذ أول		استاذ أول فوق الرتبة		استاذ مبرز		
	معلم اناث	جملة	معلم اناث	جملة	معلم اناث	جملة	معلم اناث	جملة	معلم اناث	جملة	معلم اناث	جملة	معلم اناث	جملة	معلم اناث	جملة	معلم اناث	جملة	معلم اناث	جملة	معلم اناث	جملة	معلم اناث	جملة	
120	152				15	17	26	36		1	77	96	2	2											
10	12				2	2	4	5		1	4	4													
7	11						3	4			4	7													
5	11				1	2		1			4	8													
4	4										4	4													
4	5				1	1					3	4													
7	10				3	3					4	7													
7	7							2	2																
11	15				2	2	4	6			5	7													
4	6						1	1			3	5													
8	9						2	2			6	7													
12	15				1	1	3	4			8	10													
12	13				3	3	1	2			7	7	1	1											
7	7						2	2			5	5													
13	16				1	2	2	4			9	9	1	1											
4	4						1	1			3	3													
4	4										3	4													
5	7				1	1	1	2			3	4													
5	7										3	4													
7	11						3	4			4	7													
7	11										4	7													
10	12				2	2	4	5			4	4													
120	152				15	17	26	36		1	77	96	2	2											
المعتمدة																									
Délégation																									
NABELUL نايل																									
DAR CHAABANE دار شعبان الفهري																									
KORBA قرية																									
BENI KHALLED بني خالد																									
ELMIDA الميدة																									
MENZEL TEMIME منزل تميم																									
KELIBIA قلبية																									
HAMMAM GHEZAZ حمام الغزاز																									
HAOUARIA الحوارية																									
MENZEL BOUZELFA منزل بوزلفة																									
SLIMANE سليمان																									
TAKESA تاكسة																									
GROMBALIA قربالية																									
BOUARGOUB بوعرقوب																									
BENI KHIAR بني خيار																									
HAMMAMET الحمامات																									
TOTAL الجملة																									

المرحلة الإبتدائية

CYCLE PRIMAIRE

تطور المعطيات العامة

EVOLUTION DES DONNEES GLOBALES

كثافة الفصل Ratio	نصيب كل معلم من التلاميذ Ratio	عدد المدرسين		عدد التلاميذ			عدد الفصول Classes élèves	عدد القاعات Locaux classes	عدد المدارس Nombre d'écoles	السنة الدراسية Année scolaire
		Effectif des enseignants	Effectif des élèves	نسبة الإناث % Filles	منهم إناث Dont filles	جملة Total				
24,8	18,5	2504	3966	48,3	35473	73375	2958	1661	269	2013/2012
24,9	18,5	2611	4062	48,3	36333	75174	3025	1727	269	2014/2013
25,5	19,0	2645	4080	48,4	37424	77354	3036	1731	269	2015/2014
26,2	18,8	2748	4194	48,5	38222	78815	3010	1718	269	2016/2015
26,5	19,8	2712	4122	48,0	39068	81423	3073	1714	272	2017/2016

تطور عدد مدرسي التعليم العام و التعليم التقني ومدرسي التربية البدنية حسب النوع والمنطقة

EVOLUTION DE L'EFFECTIF DES ENSEIGNANTS DE L'ENSEIGNEMENT GENERAL
ET TECHNIQUE ET ENSEIGNANTS DE L'EDUCATION PHYSIQUE
SELON LE GENRE ET LA ZONE

مدرسو التربية البدنية Enseignants d'éducation physique		Enseignants du cycle primaire						مدرسو المرحلة الابتدائية	
		الجملة Total		مدرسو التعليم التقني Enseignants d'enseignement technique		مدرسو التعليم العام Enseignants d'enseignement général			
منهم إناث Dont Femmes	جملة Total	منهم إناث Dont Femmes	جملة Total	منهم إناث Dont Femmes	جملة Total	منهم إناث Dont Femmes	جملة Total		
ZONE COMMUNALE + ZONE NON COMMUNALE									
منطقة بلدية + منطقة غير بلدية									
92	185	2504	3966	85	160	2419	3806	2013/2012	
91	187	2611	4062	82	156	2529	3906	2014/2013	
110	205	2645	4080	78	148	2567	3932	2015/2014	
128	234	2748	4194	78	148	2670	4046	2016/2015	
126	230	2712	4122	75	143	2637	3979	2017/2016	
ZONE COMMUNALE									
منطقة بلدية									
74	143	1889,5	2700,5	81	140,5	1808,5	2560	2013/2012	
72	149	1929,5	2746	77	134,5	1852,5	2611,5	2014/2013	
86,5	159,5	1944,5	2760	73	128,5	1871,5	2631,5	2015/2014	
97,5	176,7	1994	2837,5	73	128,5	1921	2709	2016/2015	
97	173	2031	2911,5	70	124,5	1961	2787	2017/2016	
ZONE NON COMMUNALE									
منطقة غير بلدية									
18	42	614,5	1265,5	4	19,5	610,5	1246	2013/2012	
19	38	681,5	1316	5	21,5	676,5	1294,5	2014/2013	
23,5	45,5	700,5	1320	5	19,5	695,5	1300,5	2015/2014	
30,5	57,3	754	1356,5	5	19,5	749	1337	2016/2015	
29	57	681	1210,5	5	18,5	676	1192	2017/2016	

تطور إطار الإشراف البيداغوجي وإطار المساعدة البيداغوجية حسب الرتبة والنوع

EVOLUTION DU PERSONNEL D'ENCADREMENT PEDAGOGIQUE

ET DU PERSONNEL D'ASSISTANCE SELON LE GRADE ET LE GENRE

إطار المساعدة البيداغوجية Personnel d'assistance			إطار الإشراف البيداغوجي Personnel d'encadrement pédagogique					
الجملة Total	فرنسية Français	عربية Arabe	الجملة Total	متفقد Inspecteur	متفقد أول Inspecteur Principal	متفقد عام Inspecteur général		
51	12	39	39	26	13		Total	جملة
23	4	19	9	8	1		Dont Femmes	منهم إناث
52	14	38	34	25	9		Total	جملة
19	5	14	8	8			Dont Femmes	منهم إناث
50	14	36	37	30	7		Total	جملة
18	5	13	11	10	1		Dont Femmes	منهم إناث
52	14	38	39	22	17		Total	جملة
20	5	15	11	8	3		Dont Femmes	منهم إناث
46	12	34	#REF!	20	19	#REF!	Total	جملة
14	5	9	#REF!	7	5	#REF!	Dont Femmes	منهم إناث

المعطيات العامة حسب الاعتمادية
DONNEES GLOBALES PAR DELEGATION

ZONE COMMUNALE + ZONE NON COMMUNALE

منطقة بلدية + منطقة غير بلدية

نصيب كل معلم من التلاميذ Moyenne élèves/enseignant	عدد المدرسين Effectif des enseignants		عدد التلاميذ Effectif des élèves			متوسط كثافة الفصل Moyenne élèves/classe	عدد الفصول Classes élèves	عدد القاعات Locaux classes	عدد المدارس Nombre des écoles	الاعتمادية
	معلم إناث Dont femmes	جملة Total	معلم إناث Dont filles	جملة Total	نسبة الإناث % des filles					
20,6	265	342	3330	7046	47,3	30,1	234	139	14	NABEUL نايل
19,9	189	236	2221	4704	47,2	27,7	170	95	12	DAR CHAABANE دار شعبان الفهري
19,3	242	395	3612	7619	47,4	27,2	280	153	24	KORBA قرية
20,6	125	191	1905	3929	48,5	28,9	136	79	12	BENI KHALLED بني خلاد
18,3	85	162	1397	2969	47,1	22,3	133	74	17	ELMIDA الميدة
17,0	268	422	3439	7167	48,0	24,5	293	176	29	MENZEL TEMIME منزل تميم
16,8	234	366,5	2959	6155	48,1	27,2	226	117	17	KELIBIA قلبية
13,8	76	118,5	834	1640	50,9	21,0	78	49	9	HAMMAM GHEZAZ حمام الغزاز
16,1	138	269	2022	4319	46,8	22,4	193	111	24	HAOUARIA الهوارية
23,5	110	168	1888	3949	47,8	25,3	156	97	16	MENZEL BOUZELFA منزل بوزلفة
21,4	143	230,5	2355	4941	47,7	28,2	175	93	13	SLIMANE سليمان
20,6	52	111,5	1100	2302	47,8	22,1	104	60	13	TAKELSA تاكلسة
23,9	216	296	3449	7061	48,8	27,2	260	133	21	GROMBALIA قرومبالية
20,1	95	159	1550	3201	48,4	23,5	136	70	14	BOUARGOUB بوعرقوب
20,9	149	223	2225	4667	47,7	28,3	165	89	12	BENI KHIAR بني خيار
22,6	325	432	4782	9754	49,0	29,2	334	179	25	HAMMAMET الحمامات
19,8	2712	4122	39068	81423	48,0	26,5	3073	1714	272	TOTAL الجملة

المعطيات العامة حسب الاعتمادية
DONNEES GLOBALES PAR DELEGATION

ZONE COMMUNALE

منطقة بلدية

نصيب كل معلم من التلاميذ Moyenne élèves/enseignant	عدد المدرسين Effectif des enseignants		عدد التلاميذ Effectif des élèves			متوسط كثافة الفصل Moyenne élèves/classe	عدد الفصول Classes élèves	عدد القاعات Locaux classes	عدد المدارس Nombre des écoles	الاعتمادية
	معلم إناث Dont femmes	جملة Total	معلم إناث Dont filles	جملة Total	% نسبة الإناث des filles					
20,6	258	332	3220	6831	47,1	30,8	222	131	12	NABEUL نايل
19,5	181	223	2067	4349	47,5	28,1	155	84	10	DAR CHAABANE دار شعبان الفهري
19,7	187	284	2643	5585	47,3	31,0	180	100	10	KORBA قرية
20,2	91	127	1244	2563	48,5	33,7	76	40	3	BENI KHALLED بني خلاد
18,0	16	30	239	541	44,2	25,8	21	12	2	ELMIDA الميدة
18,2	179	267	2339	4851	48,2	28,2	172	101	12	MENZEL TEMIME منزل تميم
17,6	207	320	2715	5639	48,1	28,6	197	100	13	KELIBIA قلبية
16,1	55	84	688	1350	51,0	25,0	54	35	5	HAMMAM GHEZAZ حمام الغزاز
17,1	30	61	510	1041	49,0	28,1	37	21	3	HAOUARIA الهوارية
22,2	80	113	1225	2514	48,7	29,6	85	53	5	MENZEL BOUZEIFA منزل بوزلفة
20,3	123	190	1839	3851	47,8	28,3	136	72	10	SLIMANE سليمان
20,6	52	111,5	1100	2302	47,8	22,1	104	60	13	TAKELSA تاكلسة
24,9	117	145	1762	3609	48,8	30,6	118	58	7	GROMBALIA قربالية
19,9	55	87	839	1727	48,6	26,2	66	33	6	BOUARGOUB بوعرقوب
21,3	130	191	1955	4060	48,2	29,6	137	75	9	BENI KHIAR بني خيار
21,9	270	346	3762	7562	49,7	31,1	243	129	13	HAMMAMET الحمامات
20,0	2031	2911,5	28147	58375	48,2	29,1	2003	1104	133	TOTAL الجملة

المعطيات العامة حسب الاعتمادية
DONNEES GLOBALES PAR DELEGATION

ZONE NON COMMUNALE

منطقة غير بلدية

نصيب كل معلم من التلاميذ Moyenne élèves/enseignant	Effectif des enseignants		Effectif des élèves			متوسط كثافة الفصل Moyenne élèves/classe	عدد الفصول Classes élèves	عدد القاعات Locaux classes	عدد المدارس Nombre des écoles	الاعتمادية
	معلم إناث Dont femmes	جملة Total	معلم إناث Dont filles	جملة Total	% نسبة الإناث des filles					
21,5	7	10	110	215	51,2	17,9	12	8	2	NABEUL نايل
27,3	8	13	154	355	43,4	23,7	15	11	2	DAR CHAABANE دار شعبان الفهري
18,3	55	111	969	2034	47,6	20,3	100	53	14	KORBA قرية
21,3	34	64	661	1366	48,4	22,8	60	39	9	BENI KHALLED بني خلاد
18,4	69	132	1158	2428	47,7	21,7	112	62	15	ELMIDA الميدة
14,9	89	155	1100	2316	47,5	19,1	121	75	17	MENZEL TEMIME منزل تميم
11,1	27	46,5	244	516	47,3	17,8	29	17	4	KELIBIA قلبية
8,4	21	34,5	146	290	50,3	12,1	24	14	4	HAMMAM GHEZAZ حمام الغزاز
15,8	108	208	1512	3278	46,1	21,0	156	90	21	HAOUARIA الحوارية
26,1	30	55	663	1435	46,2	20,2	71	44	11	MENZEL BOUZEIFA منزل بوزلفة
26,9	20	40,5	516	1090	47,3	27,9	39	21	3	SLIMANE سليمان
22,9	99	151	1687	3452	48,9	24,3	142	75	14	TAKELSA تاكلسة
20,5	40	72	711	1474	48,2	21,1	70	37	8	GROMBALIA قرومبالية
19,0	19	32	270	607	44,5	21,7	28	14	3	BOUARGOUB بوعرقوب
25,5	55	86	1020	2192	46,5	24,1	91	50	12	BENI KHIAR بني خيار
19,0	681	1210,5	10921	23048	47,4	21,5	1070	610	139	HAMMAMET الحمامات
										TOTAL الجملة

التلاميذ حسب سنة الدراسة والنوع والمتمدية
ELEVES SELON L'ANNEE D'ETUDES, LE GENRE ET LA DELEGATION

ZONE COMMUNALE + ZONENON COMMUNALE

منطقة بلدية + منطقة غير بلدية

التمتمدية	السنة الأولى 1 ^{ère} année			السنة الثانية 2 ^{ème} année			السنة الثالثة 3 ^{ème} année			السنة الرابعة 4 ^{ème} année			السنة الخامسة 5 ^{ème} année			السنة السادسة 6 ^{ème} année			جولة Total		
	المسجل class/eleves	جولة التلاميذ Total élèves	مجم أيتك Don't filles	المسجل class/eleves	جولة التلاميذ Total élèves	مجم أيتك Don't filles	المسجل class/eleves	جولة التلاميذ Total élèves	مجم أيتك Don't filles	المسجل class/eleves	جولة التلاميذ Total élèves	مجم أيتك Don't filles	المسجل class/eleves	جولة التلاميذ Total élèves	مجم أيتك Don't filles	المسجل class/eleves	جولة التلاميذ Total élèves	مجم أيتك Don't filles	المسجل class/eleves	جولة التلاميذ Total élèves	مجم أيتك Don't filles
المتمدية	42	1225	580	40	1199	591	38	1203	564	1160	521	41	1236	585	35	1023	489	234	7046	3330	
NABEUL																					
دار شعبان الثهري	30,5	844	394	28,5	828	390	28,5	803	387	744	355	30	785	378	27	700	317	170	4704	2221	
DAR CHAABANE																					
قرية	48	1286	612	47	1296	619	48	1332	621	1283	606	45	1253	596	46	1169	558	280	7619	3612	
KORBA																					
بني خالد	23,5	683	316	21,5	653	332	23	699	312	679	327	23	635	331	22	580	287	136	3929	1905	
BENI KHALLED																					
المليدة	21	513	238	24	505	248	24	543	258	528	229	21	445	203	20	435	221	133	2969	1397	
ELMIDA																					
منزل تميم	53	1299	623	49	1245	585	49	1264	587	1200	580	47	1138	536	46	1021	528	293	7167	3439	
MENZEL TEMIME																					
قائبية	38	994	458	35	972	476	38,5	1111	554	1047	516	40	1051	498	36	980	457	226	6155	2959	
KELIBA																					
حمام الغراز	14	267	140	13	301	154	12	265	119	268	137	14	293	151	12	246	133	78	1640	834	
HAMMAM GHEZAZ																					
الجوارية	35	823	393	33	767	336	32	738	320	733	359	30	668	314	30	590	300	193	4319	2022	
HAOUARIA																					
منزل بوزلفا	28	676	328	27	675	326	27	699	313	675	312	26	674	339	23	550	270	156	3949	1888	
MENZEL BOUZELFA																					
سليمان	31	870	414	30	868	416	27,5	874	416	860	397	27,5	735	348	28,5	734	364	175	4941	2355	
SILMANE																					
تاكاسة	18	404	182	17	401	197	17	407	192	397	200	17	376	176	17	317	153	104	2302	1100	
TAKELSA																					
قروماليا	46	1297	630	43	1204	578	46	1250	612	1187	583	41	1090	536	40	1033	510	260	7061	3449	
GROMBALIA																					
بوعرقوب	23	578	278	22	542	264	24	570	274	511	248	24	543	250	21	457	236	136	3201	1550	
BOUARGOUB																					
بني خيار	28	775	360	27	801	412	28	845	404	793	363	28	808	370	26	645	316	165	4667	2225	
BENI KHIAR																					
الحمامات	57	1728	828	58	1712	838	57	1715	870	1665	788	56	1597	782	49	1337	676	334	9754	4782	
HAMMAMET																					
TOTAL	536	14262	6774	515	13969	6762	519,5	14318	6803	513,5	13730	6521	510,5	13327	6393	478,5	11817	5815	3073	81423	39068
الجملة																					

التلاميذ حسب سنة الدراسة والنوع والمتمدية

ELEVES SELON L'ANNEE D'ETUDES, LE GENRE ET LA DELEGATION

ZONE COMMUNALE

منطقة بلدية

التمتمدية	السنة الأولى 1 ^{ère} année		السنة الثانية 2 ^{ème} année		السنة الثالثة 3 ^{ème} année		السنة الرابعة 4 ^{ème} année		السنة الخامسة 5 ^{ème} année		السنة السادسة 6 ^{ème} année		جولة Total	
	عدد التلاميذ Total élèves	الفصول class/eleves	عدد التلاميذ Total élèves	الفصول class/eleves	عدد التلاميذ Total élèves	الفصول class/eleves	عدد التلاميذ Total élèves	الفصول class/eleves	عدد التلاميذ Total élèves	الفصول class/eleves	عدد التلاميذ Total élèves	الفصول class/eleves	عدد التلاميذ Total élèves	الفصول class/eleves
NABEUL	1178	40	1168	38	1169	36	1120	36	1208	39	988	33	6831	222
DAR CHAABANE	774	27,5	767	26,5	736	25,5	684	23,5	731	27	657	25	4349	155
KORBA	934	31	972	30	972	31	916	29	908	29	883	30	5585	180
BENI KHALLED	449	13	444	12	459	13	442	13	396	13	373	12	2563	76
ELMIDA	90	3	93	4	88	4	114	4	80	3	76	3	541	21
MENZEL TEMIME	858	32	879	29	862	29	820	40,5	747	26	685	27	4851	172
KELIBA	904	33	893	30	1009	34	970	47,5	964	35	899	31	5639	197
HAMMAM GHEZAZ	218	10	245	9	217	8	218	110	248	10	204	8	1350	54
HAOUARIA	199	7	174	6	163	6	175	96	173	6	157	6	1041	37
MENZEL BOUZELFA	433	16	426	14	437	14	425	200	432	14	361	13	2514	85
SILMANE	676	24	690	24	676	21,5	673	317	554	20,5	582	22,5	3851	136
TAKELSA	404	18	401	17	407	17	397	200	376	17	317	17	2302	104
GROMBALIA	649	21	617	20	642	21	612	301	575	19	514	17	3609	118
BOUARGOUB	311	11	321	12	301	12	262	130	296	12	236	9	1727	66
BENI KHIAR	677	23	695	23	734	23	683	325	704	23	567	22	4060	137
HAMMAMET	1326	42	1334	42	1340	43	1273	607	1212	40	1077	35	7562	243
TOTAL	10080	351,5	10119	336,5	10212	338	9784	4699	9604	333,5	8576	310,5	58375	2003

التلاميذ حسب سنة الدراسة والنوع والتمثيلية

ELEVES SELON L'ANNEE D'ETUDES, LE GENRE ET LA DELEGATION

ZONE NON COMMUNALE

منطقة غير بلدية

التمثيلية	السنة الأولى 1 ^{ère} année		السنة الثانية 2 ^{ème} année		السنة الثالثة 3 ^{ème} année		السنة الرابعة 4 ^{ème} année		السنة الخامسة 5 ^{ème} année		السنة السادسة 6 ^{ème} année		جولة Total	
	عدد التلاميذ Total élèves	الفصول class/eleves	عدد التلاميذ Total élèves	الفصول class/eleves	عدد التلاميذ Total élèves	الفصول class/eleves	عدد التلاميذ Total élèves	الفصول class/eleves	عدد التلاميذ Total élèves	الفصول class/eleves	عدد التلاميذ Total élèves	الفصول class/eleves	عدد التلاميذ Total élèves	الفصول class/eleves
نابل	47	2	31	2	34	2	40	2	28	2	35	2	12	215
دار شعبان الشهري	70	2	61	2	67	3	60	2	54	3	43	2	15	355
قرية	352	17	324	17	360	17	367	17	345	16	286	16	100	2034
بني خالد	234	112	209	111	240	104	237	10	239	10	207	10	60	1366
المليدة	423	200	412	202	455	222	414	19	365	18	359	17	112	2428
منزل تميم	441	206	366	178	402	193	380	20	391	21	336	19	121	2316
قنينة	90	46	79	38	102	48	77	45	87	5	81	5	29	516
حمام الغزاز	49	22	56	26	48	22	50	4	45	4	42	4	24	290
الجوارية	624	305	593	251	575	240	558	27	495	24	433	24	156	3278
منزل بوزلفا	243	112	249	111	262	121	250	11	242	12	189	10	71	1435
سليمان	194	98	178	76	198	97	187	7	181	7	152	6	39	1090
تاكسة														
قرومالية	648	327	587	290	608	290	575	24	515	22	519	23	142	3452
بوعروق	267	126	221	115	269	134	249	12	247	12	221	12	70	1474
بني خيار	98	44	106	50	111	54	110	5	104	5	78	4	28	607
الحمامات	402	184	378	173	375	167	392	16	385	16	260	14	91	2192
TOTAL	4182	2026	3850	1816	4106	1893	3946	180,5	3723	177	3241	168	1070	23048
الجملة	184,5	184,5	178,5	181,6	181,5	189,3	180,5	182,2	177	177	324,1	168	107,0	23048
10921	23048	1070	1601	1763	3723	1822	3946	180,5	1763	177	3241	168	1070	23048

التلاميذ حسب سنة الولادة والنوع وسنة الدراسة
ELEVES PAR ANNEE DE NAISSANCE, PAR GENRE ET ANNEE D'ETUDES

ZONE COMMUNALE + ZONE NON COMMUNALE

منطقة بلدية + منطقة غير بلدية

الجملة Total	السنة السادسة 6 ^{ème} année		السنة الخامسة 5 ^{ème} année		السنة الرابعة 4 ^{ème} année		السنة الثالثة 3 ^{ème} année		السنة الثانية 2 ^{ème} année		السنة الأولى 1 ^{ère} année		سنة الولادة Année de naissance	
	مهم إناث Dont filles	جملة التلاميذ Total élèves	مهم إناث Dont filles	جملة التلاميذ Total élèves	مهم إناث Dont filles	جملة التلاميذ Total élèves	مهم إناث Dont filles	جملة التلاميذ Total élèves	مهم إناث Dont filles	جملة التلاميذ Total élèves	مهم إناث Dont filles	جملة التلاميذ Total élèves		
182	341										182	341	وما بعد 2011 et après	
6550	13594								176	314	6374	13280	2010	
6512	13283						177	307	6132	12383	203	593	2009	
6518	13365				211	380	5927	11934	371	1018	9	33	2008	
6336	13028			215	365	5517	10950	531	1484	69	217	12	2007	
6131	12527	175	302	5264	10248	554	1507	123	434	13	33	3	2006	
5684	11719	4869	9340	603	1632	168	597	43	147	1	3		2005	
799	2341	515	1349	216	708	66	272	2	12				2004	
277	932	188	575	84	334	5	22				1		2003	
79	293	68	251	11	40		2						وما قبل 2002 et avant	
39068	81423	5815	11817	6393	13327	6521	13730	6803	14318	6762	13969	6774	14262	TOTAL
8,5	8,6	11,2	11,2	10,2	10,3	9,1	9,2	8,1	8,2	7,1	7,1	6,0	6,0	جملة TOTAL
														Age moyen متوسط العمر

التلاميذ حسب سنة الولادة والنوع وسنة الدراسة
ELEVES PAR ANNEE DE NAISSANCE, PAR GENRE ET ANNEE D'ETUDES

ZONE COMMUNALE

منطقة بلدية

الجملة Total	السنة السادسة 6 ^{ème} année		السنة الخامسة 5 ^{ème} année		السنة الرابعة 4 ^{ème} année		السنة الثالثة 3 ^{ème} année		السنة الثانية 2 ^{ème} année		السنة الأولى 1 ^{ère} année		سنة الولادة Année de naissance	
	مجم إناث Dont filles	جملة التلاميذ Total élèves	مجم إناث Dont filles	جملة التلاميذ Total élèves	مجم إناث Dont filles	جملة التلاميذ Total élèves	مجم إناث Dont filles	جملة التلاميذ Total élèves	مجم إناث Dont filles	جملة التلاميذ Total élèves	مجم إناث Dont filles	جملة التلاميذ Total élèves		
86	166										86	166	وما بعد 2011 et après	
4646	9750								97	171	4549	9579	2010	
4783	9701						108	191	4572	9208	103	302	2009	
4777	9702				166	287	4371	8781	233	608	7	26	2008	
4567	9388		148	262	4046	8089	331	917	39	114	3	6	2007	
4437	8998	112	194	3903	7640	341	918	76	5	16		1	2006	
4168	8540	3639	7028	403	1091	102	331	24		2			2005	
464	1417	310	862	114	401	40	148	6					2004	
164	547	106	350	54	187	4	10						2003	
55	166	47	142	8	23		1						وما قبل 2002 et avant	
28147	58375	4214	8576	4630	9604	4699	9784	4910	10212	4946	10119	4748	10080	TOTAL
8,5	8,6	11,1	11,2	10,1	10,2	9,1	9,2	8,1	8,1	7,0	7,1	6,0	6,0	Age moyen متوسط العمر

التلاميذ حسب سنة الولادة والنوع وسنة الدراسة
ELEVES PAR ANNEE DE NAISSANCE, PAR GENRE ET ANNEE D'ETUDES

ZONE NON COMMUNALE

منطقة غير بلدية

الجملة Total	السنة السادسة 6 ^{ème} année		السنة الخامسة 5 ^{ème} année		السنة الرابعة 4 ^{ème} année		السنة الثالثة 3 ^{ème} année		السنة الثانية 2 ^{ème} année		السنة الأولى 1 ^{ère} année		سنة الولادة Année de naissance	
	مهم إناث Dont filles	جملة التلاميذ Total élèves	مهم إناث Dont filles	جملة التلاميذ Total élèves	مهم إناث Dont filles	جملة التلاميذ Total élèves	مهم إناث Dont filles	جملة التلاميذ Total élèves	مهم إناث Dont filles	جملة التلاميذ Total élèves	مهم إناث Dont filles	جملة التلاميذ Total élèves		
96	175										96	175	وما بعد 2011 et après	
1904	3844								79	143	1825	3701	2010	
1729	3582							69	1560	3175	100	291	2009	
1741	3663				45	93	1556	3153	138	410	2	7	2008	
1769	3640			67	103	1471	2861	200	30	103	1	6	2007	
1694	3529			1361	2608	213	589	47	8	17	2	2	2006	
1516	3179			200	541	66	266	19	1	1			2005	
335	924			102	307	26	124	2					2004	
113	385			30	147	1	12			1			2003	
24	127			3	17		1						وما قبل 2002 et avant	
10921	23048	1601	3241	1763	3723	1822	3946	1893	4106	1816	3850	2026	4182	TOTAL
8,5	8,6	11,2	11,4	10,2	10,4	9,2	9,4	8,2	8,3	7,1	7,1	6,0	6,0	جملة TOTAL
														Age moyen متوسط العمر

التلاميذ ذوي الاحتياجات الخاصة و سنة الدراسة
ELEVES À BESOINS SPECIFIQUES PORTEURS DE HANDICAP SELON LE GENRE DE HANDICAP ET L'ANNEE D'ETUDES

Total	الجملة			Multi-handicap			إعاقات متعددة			Handicap visuel			إعاقات بصرية			Handicap auditif			إعاقات سمعية			Handicap moteur			إعاقات عضوية			Handicap mental			إعاقات ذهنية		سنة الدراسة	
	عميقة profonde	متوسطة moyenne	خفيفة legère	عميقة profonde	متوسطة moyenne	خفيفة legère	عميقة profonde	متوسطة moyenne	خفيفة legère	عميقة profonde	متوسطة moyenne	خفيفة legère	عميقة profonde	متوسطة moyenne	خفيفة legère	عميقة profonde	متوسطة moyenne	خفيفة legère	عميقة profonde	متوسطة moyenne	خفيفة legère	عميقة profonde	متوسطة moyenne	خفيفة legère	عميقة profonde	متوسطة moyenne	خفيفة legère	عميقة profonde	متوسطة moyenne	خفيفة legère	Année d'études			
8	13	9	9	1	2																										7	Garçons	سنة أولى	
9	4	3	3	1																											3	Filles	1 ^{ère} Année	
5	9	7	7																												5	Garçons	سنة ثانية	
2	5	3	3			1																									2	Filles	2 ^{ème} Année	
8	11	10	10																												9	Garçons	سنة ثالثة	
6	7	5	5																												2	Filles	3 ^{ème} Année	
4	14	8	8																												8	Garçons	سنة رابعة	
7	5	1	1																												1	Filles	4 ^{ème} Année	
4	15	6	6																												5	Garçons	سنة خامسة	
1	6	6	6																												3	Filles	5 ^{ème} Année	
5	16	3	3																												3	Garçons	سنة سادسة	
7	5	5	5																													4	Filles	6 ^{ème} Année
34	78	43	43	1	6																											37	Garçons	جملة
32	32	23	23	4	2																											15	Filles	جملة
66	110	66	66	5	8																											52	TOTAL	جملة

التلاميذ الأجانب وأبناء التونسيين بالخارج حسب المعتمدية والمنطقة

ELEVES ETRANGERS ET ENFANTS DES TUNISIENS A L'ETRANGER SELON
LA DELEGATION ET LA ZONE

منطقة بلدية + منطقة غير بلدية Zone communale + Zone non communale		منطقة غير بلدية Zone non communale		منطقة بلدية Zone communale		المعتمدية Délégation
أبناء التونسيين بالخارج Enfants des Tunisiens à l'étranger	التلاميذ الأجانب Elèves étrangers	أبناء التونسيين بالخارج Enfants des Tunisiens à l'étranger	التلاميذ الأجانب Elèves étrangers	أبناء التونسيين بالخارج Enfants des tunisiens à l'étranger	التلاميذ الأجانب Elèves étrangers	
31	18			31	18	NABEUL نابل
2	3	2			3	DAR CHAABANE دار شعبان الفهري
24	3	10		14	3	KORBA قرية
55		6		49		BENI KHALLED بني خالد
30	2	18		12	2	ELMIDA الميدة
172	3	56		116	3	MENZEL TEMIME منزل تميم
76	12	2		74	12	KELIBIA قليببية
2				2		HAMMAM GHEZAZ حمام الغزاز
34	8	24	7	10	1	HAOUARIA الهوارية
49		28		21		MENZEL BOUZELFA منزل بوزلفة
63	10	2		61	10	SLIMANE سليمان
9	1			9	1	TAKELSA تاكلسة
23	2	2	1	21	1	GROMBALIA قرمبالية
41	3	12	1	29	2	BOUARGOUB بوعرقوب
9	3		1	9	2	BENI KHIAR بني خيار
12	33			12	33	HAMMAMET الحمامات
632	101	162	10	470	91	TOTAL الجملة

معدل كثافة الفصل حسب سنة الدراسة والمعتمدية

MOYENNE ELEVES PAR CLASSE SELON L'ANNEE D'ETUDES ET LA DELEGATION

ZONE COMMUNALE + ZONE NON COMMUNALE

منطقة بلدية + منطقة غير بلدية

الجملة Total	السنة السادسة 6 ^{ème} année	السنة الخامسة 5 ^{ème} année	السنة الرابعة 4 ^{ème} année	السنة الثالثة 3 ^{ème} année	السنة الثانية 2 ^{ème} année	السنة الأولى 1 ^{ère} année	المعتمدية Délégation
30,1	29,2	30,1	30,5	31,7	30,0	29,2	NABEUL نابل
27,7	25,9	26,2	29,2	28,2	29,1	27,7	DAR CHAABANE دار شعبان الفيزي
27,2	25,4	27,8	27,9	27,8	27,6	26,8	KORBA قرية
28,9	26,4	27,6	29,5	30,4	30,4	29,1	BENI KHALLED بني خلاد
22,3	21,8	21,2	23,0	22,6	21,0	24,4	ELMIDA الميدية
24,5	22,2	24,2	24,5	25,8	25,4	24,5	MENZEL TEMIME منزل تميم
27,2	27,2	26,3	27,2	28,9	27,8	26,2	KELIBIA قلبية
21,0	20,5	20,9	20,6	22,1	23,2	19,1	HAMMAM GHEZAZ حمام الغزاز
22,4	19,7	22,3	22,2	23,1	23,2	23,5	HAOUARIA الهوارية
25,3	23,9	25,9	27,0	25,9	25,0	24,1	MENZEL BOUZELFA منزل بوزلفة
28,2	25,8	26,7	28,2	31,8	28,9	28,1	SLIMANE سليمان
22,1	18,6	22,1	22,1	23,9	23,6	22,4	TAKELSA تاكسة
27,2	25,8	26,6	27,0	27,2	28,0	28,2	GROMBALLA قرمبالية
23,5	21,8	22,6	23,2	23,8	24,6	25,1	BOUARGOUB بوعرقوب
28,3	24,8	28,9	28,3	30,2	29,7	27,7	BENI KHIAR بني خيار
29,2	27,3	28,5	29,2	30,1	29,5	30,3	HAMMAMET الحممامات
26,5	24,7	26,1	26,7	27,6	27,1	26,6	TOTAL الجملة

معدل كثافة الفصل حسب سنة الدراسة والمعتمدية

MOYENNE ELEVES PAR CLASSE SELON L'ANNEE D'ETUDES ET LA DELEGATION

ZONE COMMUNALE

منطقة بلدية

الجملة Total	السنة السادسة 6 ^{ème} année	السنة الخامسة 5 ^{ème} année	السنة الرابعة 4 ^{ème} année	السنة الثالثة 3 ^{ème} année	السنة الثانية 2 ^{ème} année	السنة الأولى 1 ^{ère} année	المعتمدية Délégation
30,8	29,9	31,0	31,1	32,5	30,7	29,5	NABEUL نابل
28,1	26,3	27,1	29,1	28,9	28,9	28,1	DAR CHAABANE دار شعبان الفهري
31,0	29,4	31,3	31,6	31,4	32,4	30,1	KORBA قرية
33,7	31,1	30,5	34,0	35,3	37,0	34,5	BENI KHALLED بني خلاد
25,8	25,3	26,7	28,5	22,0	23,3	30,0	ELMIDA الميدية
28,2	25,4	28,7	28,3	29,7	30,3	26,8	MENZEL TEMIME منزل تميم
28,6	29,0	27,5	28,5	29,7	29,8	27,4	KELIBIA قليبية
25,0	25,5	24,8	24,2	27,1	27,2	21,8	HAMMAM GHEZAZ حمام الغزاز
28,1	26,2	28,8	29,2	27,2	29,0	28,4	HAOUARIA الهوارية
29,6	27,8	30,9	30,4	31,2	30,4	27,1	MENZEL BOUZELFA منزل بوزلفة
28,3	25,9	27,0	28,6	31,4	28,8	28,2	SLIMANE سليمان
22,1	18,6	22,1	22,1	23,9	23,6	22,4	TAKELSA تاكسة
30,6	30,2	30,3	30,6	30,6	30,9	30,9	GROMBALLA قرومبالية
26,2	26,2	24,7	26,2	25,1	26,8	28,3	BOUARGOUB بوعرقوب
29,6	25,8	30,6	29,7	31,9	30,2	29,4	BENI KHIAR بني خيار
31,1	30,8	30,3	31,0	31,2	31,8	31,6	HAMMAMET الحممامات
29,1	27,6	28,8	29,4	30,2	30,1	28,7	TOTAL الجملة

معدل كثافة الفصل حسب سنة الدراسة والمعتمدية

MOYENNE ELEVES PAR CLASSE SELON L'ANNEE D'ETUDES ET LA DELEGATION

ZONE NON COMMUNALE

منطقة غير بلدية

الجملة Total	السنة السادسة 6 ^{ème} année	السنة الخامسة 5 ^{ème} année	السنة الرابعة 4 ^{ème} année	السنة الثالثة 3 ^{ème} année	السنة الثانية 2 ^{ème} année	السنة الأولى 1 ^{ère} année	المعتمدية Délégation
17,9	17,5	14,0	20,0	17,0	15,5	23,5	NABEUL نابل
23,7	21,5	18,0	30,0	22,3	30,5	23,3	DAR CHAABANE دار شعبان الفهري
20,3	17,9	21,6	21,6	21,2	19,1	20,7	KORBA قرية
22,8	20,7	23,9	23,7	24,0	22,0	22,3	BENI KHALLED بني خلاد
21,7	21,1	20,3	21,8	22,8	20,6	23,5	ELMIDA الميدية
19,1	17,7	18,6	19,0	20,1	18,3	21,0	MENZEL TEMIME منزل تميم
17,8	16,2	17,4	17,1	22,7	15,8	18,0	KELIBIA قلبية
12,1	10,5	11,3	12,5	12,0	14,0	12,3	HAMMAM GHEZAZ حمام الغزاز
21,0	18,0	20,6	20,7	22,1	22,0	22,3	HAOUARIA الهوارية
20,2	18,9	20,2	22,7	20,2	19,2	20,3	MENZEL BOUZELFA منزل بوزلفة
27,9	25,3	25,9	26,7	33,0	29,7	27,7	SLIMANE سليمان
							TAKELSA تاكسة
24,3	22,6	23,4	24,0	24,3	25,5	25,9	GROMBALLA قرومبالية
21,1	18,4	20,6	20,8	22,4	22,1	22,3	BOUARGOUB بوعرقوب
21,7	19,5	20,8	22,0	22,2	26,5	19,6	BENI KHIAR بني خيار
24,1	18,6	24,1	24,5	26,8	23,6	26,8	HAMMAMET الحممامات
21,5	19,3	21,0	21,9	22,6	21,6	22,7	TOTAL الجملة

مدرسو التعليم التقني ومدرسو التربية البدنية حسب الرتبة والنوع والمعتمدة
ENSEIGNANTS DE L'ENSEIGNEMENT TECHNIQUE ET ENSEIGNANTS DE L'EDUCATION PHYSIQUE
SELON LE GRADE, LE GENRE ET LA DELEGATION

منطقة بلدية + منطقة غير بلدية

مدرسو التربية البدنية Enseignants d'éducation physique	Enseignants de l'enseignement technique										المعتمدة																
	الجملة Total		معلم تقني M.E.T.		معلم تطبيق Maitre d'application		معلم تطبيق أول Maitre d'application principal		معلم تطبيق أول فوق الرتبة Maitre d'application principal hors classe			مدرسو التعليم التقني P.E.T. 1 ^{er} cycle															
منهم إناث Dont Fem.	جملة Total	منهم إناث Dont Fem.	جملة Total	منهم إناث Dont Fem.	جملة Total	منهم إناث Dont Fem.	جملة Total	منهم إناث Dont Fem.	جملة Total	منهم إناث Dont Fem.	جملة Total	منهم إناث Dont Fem.	جملة Total	منهم إناث Dont Fem.	جملة Total	منهم إناث Dont Fem.	جملة Total										
13	24	10	17									7	13	3	3			3	NABEUL	نايل							
10,5	13	8	10									7	8	1	1			1	DAR CHAABANE	دار شعيبان القهري							
9	18	8	15									4	9						KORBA	قرية							
2	8	6	8									5	6						BENI KHALLED	بني خلاد							
4	9		1										1						ELMIDA	الليدة							
14	26	8	15									7	14	1	1			1	MENZEL TEMIME	منزل تميم							
12	27	2	7,5									2	7,5						KELIBIA	قلبية							
5	8	1	3,5									1	3,5						HAMMAM GHEZAZ	حمام الغزاز							
11	24	2	9									1	8						HAOUARIA	الهوارية							
1	4	7	12									7	12						MENZEL BOUZELFA	منزل بوزلفة							
	3,5	3	8,5									3	8						SLIMANE	سليمان							
	3,5	1	3,5									1	3						TAKELSA	تاكسة							
7,5	12	3	6									2	5						GROMBALIA	قربالية							
9	9,5	3	5									2	3						BOUARGOUB	بوعرقوب							
11	12	4	8									3	6						BENI KHIAR	بني خيار							
17	29	9	14									9	14						HAMMAMET	الحمامات							
126	230	75	143									9	16	1	1			61	121	5	5			5	5	TOTAL	الجملة

مدرسو التعليم التقني ومدرسو التربية البدنية حسب الرتبة والنوع والمعتمدية
ENSEIGNANTS DE L'ENSEIGNEMENT TECHNIQUE ET ENSEIGNANTS DE L'EDUCATION PHYSIQUE
SELON LE GRADE, LE GENRE ET LA DELEGATION

منطقة غير بلدية

ZONE NON COMMUNALE

مدرسو التربية البدنية Enseignants d'éducation physique	Enseignants de l'enseignement technique										المعتمدية		
	الجميلة		معلم تقني M.E.T.		معلم تطبيق Maitre d'application		معلم تطبيق أول Maitre d'application principal		معلم تطبيق أول فوق الرتبة Maitre d'application principal hors classe			أستاذ أول تقني Professeur principale de technique	
مجم إناث Dont Fem.	جميلة Total	مجم إناث Dont Fem.	جميلة Total	مجم إناث Dont Fem.	جميلة Total	مجم إناث Dont Fem.	جميلة Total	مجم إناث Dont Fem.	جميلة Total	مجم إناث Dont Fem.	جميلة Total	مجم إناث Dont Fem.	جميلة Total
1,5													
1													
3		1	1										
2	1	2											
3	6,5	1	1										
5	9	1	1										
1	1,5		0,5										
	1,5		0,5										
7	18	1	5										
		1	2										
			1,5						0,5				
2,5	2,5	1	3						1				
3,5	4	1	1										
2	2												
5	5												
29	57	5	18,5					2	2,5			3	16
Délégation													
NABEUL													نابل
DAR CHAABANE													دار شععان الفهري
KORBA													قرية
BENI KHALLED													بني خلاد
ELMIDA													الميدة
MENZEL TEMIME													منزل تميم
KELIBIA													قليبية
HAMMAM GHEZAZ													حمام الغزاز
HAOUARIA													الهاورية
MENZEL BOUZELFA													منزل بوزلفة
SLIMANE													سليمان
TAKELSA													ناكلسة
GROMBALIA													قرومبالية
BOUARGOUB													بوعرقوب
BENI KHIAR													بني خيار
HAMMAMET													الحمامات
TOTAL													الجميلة

العملة حسب المنطقة و المتمدنية
OUVRIERS SELON LA ZONE ET LA DELEGATION

منطقة بلدية + منطقة غير بلدية Zone communale + Zone non communale				منطقة غير بلدية Zone non communale				منطقة بلدية Zone communale				المتمدنية
عدد العملة Ouvriers		عدد التدريس Nombre des écoles	التنمية الجهوية Dev. reg.	عدد العملة Ouvriers		عدد التدريس Nombre des écoles	التنمية الجهوية Dev. reg.	عدد العملة Ouvriers		عدد التدريس Nombre des écoles		
الوزارة Ministère	الوزارة Ministère			الوزارة Ministère	الوزارة Ministère			الوزارة Ministère				
4	25	14		3	2	4		22	12	NABEUL	تابل	
	20	12		3	2			17	10	DAR CHAABANE	دار شعبان الفهري	
	35	24		16	14			19	10	KORBA	قرية	
	16	12		10	9			6	3	BENI KHALLED	بني خلال	
	19	17		16	15			3	2	ELMIDA	المدية	
	39	29		18	17			21	12	MENZEL TEMIME	منزل تميم	
	24	17		4	4			20	13	KELIBIA	قلبية	
	11	9		4	4			7	5	HAMMAM GHEZAZ	حمام الغزاز	
	25	24		21	21			4	3	HAOUARIA	الهاوارية	
	20	16		11	11			9	5	MENZEL BOUZELFA	منزل بوزلفة	
1	21	13	1	5	3			16	10	SLIMANE	سليمان	
	14	13						14	13	TAKELSA	تاكلسة	
	31	21		18	14			13	7	GROMBALIA	قرومبالية	
1	17	14	1	10	8			7	6	BOUARGOUB	بوعرقوب	
	15	12		3	3			12	9	BENI KHIAR	بني خيار	
1	30	25	1	10	12			20	13	HAMMAMET	الحمامات	
7	362	272	3	152	139	4		210	133	TOTAL	الاجمالة	

فضاءات التدريس والمرافق العامة حسب الاعتمادية
LOCAUX D'ENSEIGNEMENT ET D'EQUIPEMENTS COLLECTIFS PAR DELEGATION

ZONE COMMUNALE + ZONE NON COMMUNALE

منطقة بلدية + منطقة غير بلدية

المعلمية	عدد المدارس	قاعات التدريس	قاعة متعددة الاختصاصات	قاعة إعلامية	قاعة مطالعة	محل خاص	ورشة	قاعة للمدرسين	مكتب المدير	مكتب المفتقد	بيت تعرض	حديقة مدرسية	ملعب رياضية
	Nombre des écoles	Salles d'enseignement	Salle polyvalente	Salle informatique	Salle de lecture	Bibliothèque (local)	Atelier	Salle d'enseignants	Bureau de directeur	Bureau d'inspecteur	Infirmerie	Jardin scolaire	Terrain de sport
الاعتمادية													
Délegation													
NABELUL	14	139		14	2	1	1	2	14		8	11	2
تابيل													
DAR CHAABANE	12	95		12	2	3		3	12		1	7	7
دار شعبان الفهري													
KORBA	24	153	1	23	2	2	2	3	24			21	16
قرية													
BENI KHALLED	12	79	1	12		1	2	1	12		2	11	11
بني خلاد													
ELMIDA	17	74		17	1			1	17		1	15	11
البيدة													
MENZEL TEMIME	29	176	1	29	3	2		2	29		3	25	24
منزل تميم													
KELIBIA	17	117		17	1	1	1	2	17		1	13	10
قلبية													
HAMMAM GHEZAZ	9	49	1	9			1	1	9		1	8	5
حمام الغزاز													
HAOUARIA	24	111		24	1	1	2	3	22		1	23	20
الهاوية													
MENZEL BOUZELFA	16	97		16	2	1		2	15		2	15	7
منزل بوزلفا													
SLIMANE	13	93		13	1		1	3	13			12	8
سليمان													
TAKELSA	13	60		13	1	2	2	1	12		2	12	8
تاكلسة													
GROMBALIA	21	133		21		1	1	3	21	1		18	13
قرمبالية													
BOUARGOUB	14	70		14		1	1	1	14			14	8
بوعرقوب													
BENI KHIAR	12	89	1	12		1	1	5	12		1	8	5
بني خيار													
HAMMAMMET	25	179		25		2	2	2	25		1	19	18
الحمامات													
TOTAL	272	1714	5	271	16	19	17	35	268	1	26	232	173
الجملة													

فضاءات التدريس والمرافق العامة حسب الاعتمادية
LOCAUX D'ENSEIGNEMENT ET D'EQUIPEMENTS COLLECTIFS PAR DELEGATION

ZONE COMMUNALE

منطقة بلدية

الاعتمادية	عدد المدارس	عدد	قاعات التدريس	قاعة متعددة الاختصاصات	قاعة إعلامية	قاعة مطالعة	محل خاص بالكتابة	ورشة	قاعة للمدرسين	مكتب المدير	مكتب للمفتقد	بيت تمرين	حديقة مدرسية	ملعب رياضة
الاعتمادية	Nombre des écoles	Salles d'enseignement	Salles polyvalentes	Salle informatique	Salle de lecture	Bibliothèque (local)	Atelier	Salle d'enseignants	Bureau de directeur	Bureau d'inspecteur	Infirmerie	Jardin scolaire	Terrain de sport	
نايل	12	131		12	2	1	1	2	12		8	9	2	
DAR CHAABANE دار شعبان الفهري	10	84		10	2	3		3	10		1	7	6	
KORBA قرية	10	100	1	9	1	1	1	3	10			9	6	
BENI KHALLED بني خالد	3	40	1	3			2		3		1	3	3	
ELMIDA اللمدة	2	12		2					2			2	2	
MENZEL TEMIME منزل تميم	12	101	1	12	1	2		1	12		2	10	10	
KELIBIA قلبية	13	100		13	1	1	1	2	13		1	9	8	
HAMMAM GHEZAZ حمام الغزاز	5	35	1	5			1	1	5		1	4	2	
HAOUARIA الهوارية	3	21		3	1	1	1	1	3		1	3	2	
MENZEL BOUZELFA منزل بوزلفة	5	53		5	1	1		1	5		2	4	3	
SLIMANE سليمان	10	72		10	1		1	3	10			9	6	
TAKESA تاكسة	13	60		13	1	2	2	1	12		2	12	8	
GROMBALIA قرمبالية	7	58		7		1		2	7			5	6	
BOUARGOUB بوعرقوب	6	33		6			1		6		1	6	3	
BENI KHIAR بني خيار	9	75	1	9		1	1	5	9		1	6	3	
HAMMAMET الحمامات	13	129		13		2	2	1	13		1	10	10	
TOTAL	133	1104	5	132	11	16	13	26	132	22	22	108	80	

فضاءات التدريس والمرافق العامة حسب الاعتمادية

LOCAUX D'ENSEIGNEMENT ET D'EQUIPEMENTS COLLECTIFS PAR DELEGATION

ZONE NON COMMUNALE

منطقة غير بلدية

المتمدية	عدد المدارس	قاعات التدريس	قاعة متعددة الاختصاصات polyvalente	قاعة اعلامية	قاعة مطالعة	محل خاص بالكتبة	ورشة	قاعة للمدرسين	مكتب المدير	مكتب المفتقد	بيات تدريس	حديقة مدرسية	ملعب رياضية	المتمدية
	Nombre des écoles	Salles d'enseignement	Salle polyvalente	Salle informatique	Salle de lecture	Bibliothèque (local)	Atelier	Salle d'enseignants	Bureau de directeur	Bureau d'inspecteur	Infirmierie	Jardin scolaire	Terrain de sport	
تايل	2	8		2					2			2		
دار شعبان الفهري	2	11		2					2					1
قرية	14	53		14	1	1	1		14			12		10
بني خلاد	9	39		9		1		1	9		1	8		8
البيدة	15	62		15	1			1	15		1	13		9
منزل تميم	17	75		17	2			1	17		1	15		14
قلبية	4	17		4					4			4		2
حمام الغراز	4	14		4					4			4		3
الهوارية	21	90		21			2	2	19			20		18
منزل بوزلفة	11	44		11	1			1	10			11		4
سليمان	3	21		3					3			3		2
تاكلسة														
قرمبالية	14	75		14			1	1	14	1	1	13		7
بوعرقوب	8	37		8		1		1	8			8		5
بني خيار	3	14		3					3			2		2
الصحامات	12	50		12				1	12			9		8
الجملة	139	610		139	5	3	4	9	136	1	4	124		93
TOTAL														

التجهيزات حسب الاعتمادية
EQUIPEMENTS PAR DELEGATION

ZONE COMMUNALE + ZONE NON COMMUNALE

منطقة بلدية + منطقة غير بلدية

عدد المجموعات الصحية للتلاميذ Nbre Blocs Sanitaires élèves	Ecoles équipées en:										عدد المدارس	الاعتمادية			
	مجموعات صحية للتلاميذ Blocs sanitaires élèves	مجموعات صحية للمعلمين Blocs sanitaires enseignants	سباغ Clôture		طريق معبدة Route	الكهرباء Electricité	الماء Eau		مجموعة كتب Livres	آلة ناسخة Photocopieur			أثرثيات Internet	عدد المدارس Nombre des écoles	
			جزئي جزئي	كامل كامل	goudronnée		جمعية مائية Association	الشركة الوطنية SONEDE			أثرثيات Internet				
47	14	12		14	14	14		1	13	12	13	12	14	NABEUL	تايل
35	12	9		11	10	12		5	7	11	12	6	12	DAR CHAABANE	دار شعبان الفيزي
61	24	19	10	13	21	24		6	18	21	23	10	24	KORBA	قرية
31	12	9	2	9	11	12		2	10	8	12	7	12	BENIKHALLED	بني خلاد
39	17	12	8	9	15	17			17	14	17	11	17	ELMIDA	المدية
70	29	19	4	23	28	29		7	22	21	25	14	29	MENZEL TEMIME	منزل تميم
48	17	11	5	11	17	17		2	15	15	17	7	17	KELIBIA	قلبية
28	9	7	5	4	9	9		1	8	9	9	7	9	HAMMAM GHEZAZ	حمام الغراز
51	24	20	10	11	23	24		6	17	23	24	9	24	HAOUARIA	الهوارية
45	16	13	7	8	14	16		5	11	13	16	4	16	MENZEL BOUZELFA	منزل بوزلفة
39	13	10	2	11	13	13			13	12	12	8	13	SLIMANE	سليمان
25	13	8	5	6	10	13		9	4	12	13	5	13	TAKELISA	تاكلسية
53	21	14	7	13	20	21		2	19	18	21	11	21	GROMBALIA	قربالية
33	14	9	7	6	12	14		5	9	12	13	9	14	BOUARGOUB	بوعرقوب
46	12	9	2	10	12	12		2	10	9	12	8	12	BENIKHJAR	بني خيار
81	25	20	6	19	22	25		8	15	21	25	13	25	HAMMAMET	الحمامات
732	272	201	80	178	251	272		61	208	231	264	141	272	TOTAL	الجماعة

التجهيزات حسب الاعتمادية
EQUIPEMENTS PAR DELEGATION

ZONE COMMUNALE

منطقة بلدية

عدد المجموعات الصحية للتلاميذ Nbre Blocs Sanitaires élèves	Ecoles équipées en:		سياج Clôture جزئي كامل	طريق معبدة Route goudronnée	الكهرباء Electricité	الماء Eau		مجموعة كتب Livres	آلة ناسخة Photocopieur	أخرنات Internet	عدد المدارس Nombre des écoles	الاعتمادية		
	مجموعات صحية للتلاميذ Blocs sanitaires élèves	مجموعات صحية للمعلمين Blocs enseignants				جمعية مائية Association	الشركة الوطنية SONEDE							
44	12	11		12	12			10	12	11	12	NABEUL	تايل	
30	10	8		10	10	3		9	10	6	10	DAR CHAABANE	دار شعبان الفهري	
34	10	9	2	8	10			10	10	7	10	KORBA	قرية	
14	3	3		3	3			3	3	3	3	BENI KHALLED	بني خلد	
8	2	1	1	1	2			1	2	2	2	ELMIDA	المدية	
40	12	7		12	12			9	9	10	12	MENZEL TEMIME	منزل تميم	
40	13	10	3	10	13			11	13	6	13	KELIBIA	قلبية	
20	5	5	4	1	5			5	5	5	5	HAMMAM GHEZAZ	حمام الغراز	
7	3	3		3	3			3	3	2	3	HAOUARIA	الهوارية	
22	5	5		5	5			4	5	2	5	MENZEL BOUZELFA	منزل بوزلفة	
31	10	8	2	8	10			9	9	7	10	SLIMANE	سليمان	
25	13	8	5	6	10	9		12	13	5	13	TAKELSA	تاكلسة	
20	7	5		7	7			7	7	5	7	GROMBALIA	قربالية	
16	6	4	2	4	6			5	6	4	6	BOUARGOUB	بوعرقوب	
40	9	8	2	7	9			6	9	8	9	BENI KHAR	بني خيار	
54	13	11	2	11	13			11	13	10	13	HAMMAMET	الحمامات	
445	133	106	23	108	128	133	12	121	115	129	93	133	TOTAL	الجملة

التجهيزات حسب الاعتمادية
EQUIPEMENTS PAR DELEGATION

ZONE NON COMMUNALE

منطقة غير بلدية

عدد المجموعات الصحية للتلاميذ Nbre Blocs Sanitaires élèves	Ecoles équipées en:		مجموعات صحية للتلاميذ Blocs sanitaires élèves	مجموعات صحية للمعلمين Blocs sanitaires enseignants	سياج Clôture		طريق معبدة Route goudronnée	الكهرباء Electricité	الماء Eau		مجموعة كتب Livres	آلة ناسخة Photocopieur	أتريبات Internet	عدد المدارس Nombre des écoles	الاعتمادية
	جزئي	كامل			جمعية مائية Association	الشركة الوطنية SONEDE									
3	2	1	2	1	2	2	2	2	1	1	2	1	1	2	NABEUL تايل
5	2	1	1	1	1	1	2	2	2	2	2	2	2	2	DAR CHAABANE دار شعبان الفيزي
27	14	10	8	5	11	14	11	6	8	8	11	13	3	14	KORBA قرية
17	9	6	2	6	8	9	5	2	7	7	5	9	4	9	BENI KHALLED بني خلد
31	15	11	7	8	13	15	13		15	15	13	15	9	15	ELMIDA المدية
30	17	12	4	11	16	17	12	7	10	10	12	16	4	17	MENZEL TEMIME منزل تميم
8	4	1	2	1	4	4	4	4	2	2	4	4	1	4	KELIBIA قلبية
8	4	2	1	3	4	4	4	1	3	3	4	4	2	4	HAMMAM GHEZAZ حمام الغراز
44	21	17	10	8	20	21	20	6	14	14	20	21	7	21	HAOUARIA الهوارية
23	11	8	7	3	9	11	9	5	6	6	9	11	2	11	MENZEL BOUZELFA منزل بوزلفة
8	3	2	3	3	3	3	3	3	3	3	3	3	1	3	SLIMANE سليمان
															TAKELISA تاكيسة
33	14	9	7	6	13	14	13	2	12	12	11	14	6	14	GROMBALIA قربالية
17	8	5	5	2	6	8	6	5	3	3	7	7	5	8	BOUARGOUB بوعرقوب
6	3	1	3	3	3	3	3	2	1	1	3	3	3	3	BENI KHIAR بني خيار
27	12	9	4	8	9	12	9	8	8	2	10	12	3	12	HAMMAMET الحمامات
287	139	95	57	70	123	139	49	87	116	135	48	139	TOTAL	الجماعة	

معطيات عامة حسب المؤسسة DONNEES GLOBALES PAR ETABLISSEMENT

نصيب كل معلم من التلاميذ Moyenne élèves/enseignant	Effectif des enseignants		Effectif des élèves		متوسط كثافة الفصل Moyenne élèves/classe	عدد الفصول Classes élèves	الطاعات Locaux classes	علا تحضيري Contenant une année préparatoire	الوسط Zone	العمدية Délégation	اسم المدرسة Nom de l'école	الترتيب Ordre
	معلم إناث Dont femmes	جملة Total	معلم إناث Dont filles	جملة Total								
21,5	28	38	392	816	31,4	26	14		بلدي	قابل	م.إ. بئر شلوف- بلوان	1
18,6	13	24	203	446	27,9	16	11	X	بلدي	قابل	م.إ. التارنج	2
19,4	23	25	249	486	30,4	16	9		بلدي	قابل	م.إ. تينبوليس	3
21,7	13,5	19,5	170	423	28,2	15	10	X	بلدي	قابل	م.إ. 2 مارس 34 قابل	4
19,8	12	16	161	317	24,4	13	6		بلدي	قابل	م.إ. بوفغبر	5
24,6	3	5	56	123	30,8	4	3		بلدي	قابل	م.إ. أيت القعير (الرياض)	6
20,8	25	28	275	582	32,3	18	10		بلدي	قابل	م.إ. الصيب كرمة	7
21,6	35,5	40,5	429	874	32,4	27	15	X	بلدي	قابل	م.إ. سيدي عاشور	8
21,3	29	42	403	896	33,2	27	14	X	بلدي	قابل	م.إ. ابن خلدون	9
17,3	25	29	256	502	27,9	18	13	X	بلدي	قابل	م.إ. المرزي زروق	10
23,5	35	45	488	1056	35,2	30	16		بلدي	قابل	م.إ. الصيب ثامر قابل	11
15,5	16	20	138	310	25,8	12	10	X	بلدي	قابل	م.إ. سيدي عمر	12
11,3	2	4	16	45	7,5	6	3		غير بلدي	قابل	م.إ. سي الهوارية السلامة	13
28,3	5	6	94	170	28,3	6	5		غير بلدي	قابل	م.إ. عين كهيئة - شي	14
19,1	29	34	317	649	28,2	23	12		بلدي	دارشعبان	م.إ. الهادي شاكر	15
17,7	23	26	217	459	28,7	16	10	X	بلدي	دارشعبان	م.إ. الصحاح دارشعبان القروي	16
9,4	7	9	43	85	14,2	6	4		بلدي	دارشعبان	م.إ. هنيئر عمرون	17
18,9	23	25	225	472	29,5	16	8		بلدي	دارشعبان	م.إ. محمد صالح الغضبان	18

معطيات عامة حسب المؤسسة DONNEES GLOBALES PAR ETABLISSEMENT

نصيب كل معلم من التلاميذ Moyenne élèves/enseignant	عدد المدرسين Effectif des enseignants		عدد التلاميذ Effectif des élèves		متوسط كثافة الفصل Moyenne élèves/classe	عدد الفصول Classes élèves	القاعات Locaux classes	محتوى une année préparatoire	الوسط Zone	العمدية Délégation	اسم المدرسة Nom de l'école	الترتيب Ordre
	معلم إناث Dont femmes	جملة Total	معلم إناث Dont filles	جملة Total								
11,6	5	7	44	81	13,5	6	4		بلدي	دارشعبان	م.إ. البطن	19
24,6	7	13	151	320	26,7	12	7	X	بلدي	دارشعبان	م.إ. حي الزهرة	20
19,1	27	35	317	669	30,4	22	11		بلدي	دارشعبان	م.إ. الصادق الغضبان-ابن فوراد-دارشعبان	21
23,6	28	32	361	754	31,4	24	12		بلدي	دارشعبان	م.إ. الهلالية	22
23,5	1	2	19	47	11,8	4	2		بلدي	دارشعبان	م.إ. زاهو	23
20,3	31	40	373	813	31,3	26	14	X	بلدي	دارشعبان	م.إ. طارق ابن زياد	24
30,0	3	5	60	150	25,0	6	4	X	غير بلدي	دارشعبان	م.إ. القريتين	25
25,6	5	8	94	205	22,8	9	7		غير بلدي	دارشعبان	م.إ. نبوب خميس الحجري	26
25,4	22	37	479	941	36,2	26	13	X	بلدي	قرية	م.إ. الأخلاق	27
12,7	6	9	47	114	19,0	6	4		بلدي	قرية	م.إ. الحي الصناعي	28
16,8	18	23	186	386	29,7	13	9	X	بلدي	قرية	م.إ. تازوكة سيدي بلحسن	29
21,6	18	27	276	582	32,3	18	8		بلدي	قرية	م.إ. حي الخريزي	30
19,1	12	20	179	381	29,3	13	8	X	بلدي	قرية	م.إ. بني عيشون	31
20,0	18	29	285	581	30,6	19	11	X	بلدي	قرية	م.إ. شارع بورقيبة تازوكة	32
18,2	29	43	366	781	30,0	26	14	X	بلدي	قرية	م.إ. التطيقية الشمالي بقرية	33
14,6	9	18	126	263	21,9	12	7	X	بلدي	قرية	م.إ. المعادة	34
18,4	23	38	305	700	30,4	23	14	X	بلدي	قرية	م.إ. التطيقية بورقيبة	35
21,4	32	40	394	856	35,7	24	12		بلدي	قرية	م.إ. مساحة السوق	36

معطيات عامة حسب المؤسسة DONNEES GLOBALES PAR ETABLISSEMENT

نصيب كل معلم من التلاميذ Moyenne élèves/enseignant	عدد المدرسين Effectif des enseignants		عدد التلاميذ Effectif des élèves		متوسط كثافة الفصل Moyenne élèves/classe	عدد الفصول Classes élèves	القاعات Locaux classes	محتوي على تحضير une année préparatoire	الوسط Zone	العمدية Délégation	اسم المدرسة Nom de l'école	العدد الرتبي Ordre
	معلم إناث Dont femmes	جملة Total	معلم إناث Dont filles	جملة Total								
14,8	4	5	27	74	12,3	6	2		غير بلدي	قرية	م.إ. القصبات	37
10,3	6	7	25	72	12,0	6	3		غير بلدي	قرية	م.إ. خراز	38
12,6	0	5	36	63	10,5	6	2		غير بلدي	قرية	م.إ. بني مشكال	39
17,8	3	6	45	107	17,8	6	3		غير بلدي	قرية	م.إ. بولازطر	40
31,4	4	5	75	157	26,2	6	3	X	غير بلدي	قرية	م.إ. قرية لانغا	41
15,9	9	15	125	239	21,7	11	6	X	غير بلدي	قرية	م.إ. قرية ساسي	42
23,3	1	6	69	140	23,3	6	3		غير بلدي	قرية	م.إ. جبل الصناد	43
22,8	11	20	226	455	26,8	17	10	X	غير بلدي	قرية	م.إ. ديار الصجاج	44
18,5	2	6	56	111	18,5	6	2	X	غير بلدي	قرية	م.إ. بلباس قرية	45
16,8	4	8	60	134	22,3	6	3	X	غير بلدي	قرية	م.إ. قصر سعد	46
13,4	3	5	26	67	11,2	6	2		غير بلدي	قرية	م.إ. الأثلاث	47
20,4	3	5	50	102	17,0	6	4	X	غير بلدي	قرية	م.إ. بني عياش	48
17,3	1	8	62	138	23,0	6	4	X	غير بلدي	قرية	م.إ. بوليدين	49
17,5	4	10	87	175	29,2	6	6	X	غير بلدي	قرية	م.إ. بوجريدة	50
19,7	43	58	546	1141	33,6	34	17	X	بلدي	م.إ. بني خلاد	م.إ. ساحة التحرير	51
20,3	26	41	405	833	34,7	24	12	X	بلدي	م.إ. بني خلاد	م.إ. العربي زروق	52
21,0	22	28	293	589	32,7	18	11	X	بلدي	م.إ. بني خلاد	م.إ. زاوية الجديدي	53
39,8	3	4	79	159	26,5	6	4	X	غير بلدي	م.إ. بني خلاد	م.إ. باطرو	54

معطيات عامة حسب المؤسسة DONNEES GLOBALES PAR ETABLISSEMENT

نصيب كل معلم من التلاميذ Moyenne élèves/enseignant	عدد المدرسين Effectif des enseignants		عدد التلاميذ Effectif des élèves		متوسط كثافة الفصل Moyenne élèves/classe	عدد الفصول Classes élèves	القاعات Locaux classes	بها تحضيري Contenant une année préparatoire	الوسط Zone	الاعتمادية Délégation	اسم المدرسة Nom de l'école	العدد الرتبي Ordre
	معلم إناث Dont femmes	جملة Total	معلم إناث Dont filles	جملة Total								
22,3	4	7	69	156	26,0	6	5	X	غير بلدي	بنو خالد	م.إ. القبة الكبيرة	55
6,3	1	3	10	19	4,8	4	2		غير بلدي	بنو خالد	م.إ. المغرة	56
23,6	3	5	54	118	19,7	6	3		غير بلدي	بنو خالد	م.إ. حطوس	57
22,2	3	6	69	133	22,2	6	3		غير بلدي	بنو خالد	م.إ. سيدي عطية	58
20,8	4	9	97	187	26,7	7	7		غير بلدي	بنو خالد	م.إ. بئر دراسن	59
17,9	5	8	78	143	23,8	6	6	X	غير بلدي	بنو خالد	م.إ. القيودي	60
18,3	8	16	136	292	24,3	12	6	X	غير بلدي	بنو خالد	م.إ. سيدي التومي	61
26,5	3	6	69	159	22,7	7	3		غير بلدي	بنو خالد	م.إ. المزين	62
20,8	12	21	201	436	29,1	15	9	X	بلدي	بنو خالد	م.إ. المدة طريق منزل تميم	63
11,7	4	9	38	105	17,5	6	3	X	بلدي	بنو خالد	م.إ. ظهرة الزاوية المدة	64
16,0	4	6	41	96	16,0	6	3	X	غير بلدي	بنو خالد	م.إ. المعصرة	65
23,4	5	7	69	164	27,3	6	3		غير بلدي	بنو خالد	م.إ. العي الجديد	66
11,1	3	7	42	78	13,0	6	2		غير بلدي	بنو خالد	م.إ. العلاليقة	67
26,4	2	5	69	132	22,0	6	3	X	غير بلدي	بنو خالد	م.إ. الرويقات	68
21,9	5	9	94	197	21,9	9	4	X	غير بلدي	بنو خالد	م.إ. شط الزهور	69
14,4	3	8	57	115	19,2	6	2		غير بلدي	بنو خالد	م.إ. بوعثمان	70
33,8	3	5	85	169	28,2	6	4	X	غير بلدي	بنو خالد	م.إ. الصمادة	71
4,6	5	8	18	37	6,2	6	2		غير بلدي	بنو خالد	م.إ. النور أم فويل	72

معطيات عامة حسب المؤسسة DONNEES GLOBALES PAR ETABLISSEMENT

نصيب كل معلم من التلاميذ Moyenne élèves/enseignant	عدد المدرسين Effectif des enseignants		عدد التلاميذ Effectif des élèves		متوسط كثافة الفصل Moyenne élèves/classe	عدد الفصول Classes élèves	القاعات Locaux classes	بها تحضير une année préparatoire	الوسط Zone	العمدية Délégation	اسم المدرسة Nom de l'école	العدد الرتبي Ordre
	معلم إناث Dont femmes	جملة Total	معلم إناث Dont filles	جملة Total								
22,3	2	6	67	134	22,3	6	3	X	غير بلدي	المدة	ج.إ. سيدي بوعلي	73
25,0	2	6	70	150	25,0	6	4	X	غير بلدي	المدة	ج.إ. القرشين	74
20,8	8	15	157	312	26,0	12	8	X	غير بلدي	المدة	ج.إ. فرتوية	75
14,3	7	16	105	229	22,9	10	8	X	غير بلدي	المدة	ج.إ. تافلون	76
18,7	10	15	130	281	23,4	12	8	X	غير بلدي	المدة	ج.إ. ام ذويل	77
14,5	8	13	83	189	21,0	9	5	X	غير بلدي	المدة	ج.إ. هاشير لينة	78
24,2	2	6	71	145	24,2	6	3	X	غير بلدي	المدة	ج.إ. عين غراب	79
20,9	13,5	18,5	169	386	27,6	14	9	X	بلدي	منزل تميم	ج.إ. الصقالية الحمادية	80
21,1	12,5	16,5	152	348	29,0	12	6		بلدي	منزل تميم	ج.إ. المشورل	81
14,2	16	21	160	299	24,9	12	9		بلدي	منزل تميم	ج.إ. التضامن	82
15,1	5	8	53	121	20,2	6	4		بلدي	منزل تميم	ج.إ. الفزاري منزل حر	83
16,0	17	23	188	369	28,4	13	6	X	بلدي	منزل تميم	ج.إ. الشيخ مبارك	84
19,4	12	17	169	330	27,5	12	6	X	بلدي	منزل تميم	ج.إ. السعادة	85
18,5	20	30	288	554	29,2	19	12	X	بلدي	منزل تميم	ج.إ. 3/4/الحج	86
15,8	17	29	193	457	28,6	16	10	X	بلدي	منزل تميم	ج.إ. زهوية	87
18,7	14	24	227	449	28,1	16	11	X	بلدي	منزل تميم	ج.إ. ابن خلدون	88
17,6	13	23	189	404	26,9	15	11		بلدي	منزل تميم	ج.إ. السعادة - منزل حر 1	89
16,6	17	25	184	415	27,7	15	6	X	بلدي	منزل تميم	ج.إ. العفة	90

معطيات عامة حسب المؤسسة DONNEES GLOBALES PAR ETABLISSEMENT

نصيب كل معلم من التلاميذ Moyenne élèves/enseignant	عدد المدرسين Effectif des enseignants		عدد التلاميذ Effectif des élèves		متوسط كثافة الفصل Moyenne élèves/classe	عدد الفصول Classes élèves	القاعات Locaux classes	بها تحضيري Contenant une année préparatoire	الوسط Zone	المتمدية Délégation	اسم المدرسة Nom de l'école	الترتيب Ordre
	معلم إناث Dont femmes	جملة Total	معلم إناث Dont filles	جملة Total								
22,5	22	32	367	719	32,7	22	11	X	بلدي	منزل تميم	ج.إ. القمبية	91
13,7	2	9	58	123	20,5	6	4	X	غير بلدي	منزل تميم	ج.إ. لزدين	92
10,6	3	7	38	74	12,3	6	3		غير بلدي	منزل تميم	ج.إ. منزل عيسى	93
18,7	9	13	112	243	24,3	10	10	X	غير بلدي	منزل تميم	ج.إ. الساموس	94
16,5	6	14	113	231	23,1	10	9	X	غير بلدي	منزل تميم	ج.إ. سيدي عبد النعم	95
17,3	8	12	88	208	20,8	10	7		غير بلدي	منزل تميم	ج.إ. الرعيين	96
9,3	5	8	37	74	12,3	6	4		غير بلدي	منزل تميم	ج.إ. دار نعم	97
15,4	3	7	59	108	18,0	6	2		غير بلدي	منزل تميم	ج.إ. الغريس	98
14,4	8	9	60	130	21,7	6	5	X	غير بلدي	منزل تميم	ج.إ. الوديان	99
12,8	14	19	114	244	20,3	12	5	X	غير بلدي	منزل تميم	ج.إ. سيدي جمال الدين	100
10,8	2	4	17	43	7,2	6	2		غير بلدي	منزل تميم	ج.إ. الفيضون	101
12,9	5	9	65	116	19,3	6	4	X	غير بلدي	منزل تميم	ج.إ. السودان	102
6,2	3	6	17	37	6,2	6	2		غير بلدي	منزل تميم	ج.إ. تاهزراط	103
23,4	5	8	91	187	31,2	6	4	X	غير بلدي	منزل تميم	ج.إ. القبة	104
20,4	5	7	54	143	23,8	6	3	X	غير بلدي	منزل تميم	ج.إ. القروضين	105
12,4	6	9	59	112	18,7	6	3		غير بلدي	منزل تميم	ج.إ. بني حماد	106
11,8	2	6	40	71	11,8	6	3		غير بلدي	منزل تميم	ج.إ. الشعيبين	107
21,5	3	8	78	172	24,6	7	5	X	غير بلدي	منزل تميم	ج.إ. القصار	108

معطيات عامة حسب المؤسسة DONNEES GLOBALES PAR ETABLISSEMENT

نصيب كل معلم من التلاميذ Moyenne élèves/enseignant	عدد المدرسين Effectif des enseignants		عدد التلاميذ Effectif des élèves		متوسط كثافة الفصل Moyenne élèves/classe	عدد الفصول Classes élèves	القاعات Locaux classes	ما تحضري Contenant une année préparatoire	الوسط Zone	العمدية Délégation	اسم المدرسة Nom de l'école	العدد الرتبي Ordre
	معلم إناث Dont femmes	جملة Total	معلم إناث Dont filles	جملة Total								
5,9	0	9	25	53	8,8	6	3		بلدي	قلبية	م.إ. سيدي معاوية قلبية	109
18,0	29	46	376	829	29,6	28	14	X	بلدي	قلبية	م.إ. سيدي بوضوي	110
15,1	8	11	86	166	27,7	6	4		بلدي	قلبية	م.إ. حي الرياض	111
5,9	4	9	29	53	8,8	6	3		بلدي	قلبية	م.إ. منزل بلفاسم	112
18,7	3	6	52	112	18,7	6	3	X	بلدي	قلبية	م.إ. الوشحة	113
20,4	29	43	430	878	33,8	26	12	X	بلدي	قلبية	م.إ. الإطلاقة حي اسمر	114
17,5	23	27	221	473	29,6	16	7		بلدي	قلبية	م.إ. 2 مارس 34 قلبية	115
14,6	10	17	105	249	20,8	12	8	X	بلدي	قلبية	م.إ. زاوية انور	116
16,4	15	19	151	312	26,0	12	6		بلدي	قلبية	م.إ. نجح ليبيا	117
14,3	10	16	118	228	25,3	9	6		بلدي	قلبية	م.إ. الميناء	118
21,6	21	34	366	736	35,0	21	10		بلدي	قلبية	م.إ. ساحة الجمهورية	119
19,4	29	47	452	910	32,5	28	13		بلدي	قلبية	م.إ. سيدي احمد	120
17,8	26	36	304	640	30,5	21	11		بلدي	قلبية	م.إ. طريق الشاطئ	121
14,2	14	20	126	284	23,7	12	6	X	غير بلدي	قلبية	م.إ. وادي العظف	122
16,5	4	8	64	132	22,0	6	5	X	غير بلدي	قلبية	م.إ. مول	123
6,4	4	10,5	42	67	11,2	6	3		غير بلدي	قلبية	م.إ. منزل ابراهيم	124
4,1	5	8	12	33	6,6	5	3		غير بلدي	قلبية	م.إ. النصر- ملول	125
15,8	11	13	102	206	25,8	8	6	X	بلدي	م.إ. حمام غزاز	م.إ. حمام الصلي	126

معطيات عامة حسب المؤسسة DONNEES GLOBALES PAR ETABLISSEMENT

نصيب كل معلم من التلاميذ Moyenne élèves/enseignant	Effectif des enseignants		Effectif des élèves		متوسط كثافة الفصل Moyenne élèves/classe	عدد الفصول Classes élèves	الطاعات Locaux classes	محتوى une année préparatoire	الوسط Zone	العمدية Délégation	اسم المدرسة Nom de l'école	العدد الرتبي Ordre
	معلم إناث Dont femmes	جملة Total	معلم إناث Dont filles	جملة Total								
11,4	7	9	58	103	17,2	6	3		بلدي	حمام غزاز	م.إ. الأمل	127
16,2	7	9	69	146	20,9	7	2		بلدي	حمام غزاز	م.إ. النجاح	128
16,7	19	31	270	518	27,3	19	11	X	بلدي	حمام غزاز	م.إ. حمام الغزاز	129
17,1	11	22	189	377	26,9	14	13	X	بلدي	حمام غزاز	م.إ. دار علوش	130
15,7	4	7,5	62	118	19,7	6	5	X	غير بلدي	حمام غزاز	م.إ. دار دوس الرياض	131
8,1	4	9	37	73	12,2	6	3	X	غير بلدي	حمام غزاز	م.إ. كركوان	132
8,4	8	9	38	76	12,7	6	2	X	غير بلدي	حمام غزاز	م.إ. حارة الشعراء-2/3/4	133
2,6	5	9	9	23	3,8	6	4		غير بلدي	حمام غزاز	م.إ. تانراطر الانطلاقة	134
17,1	14	28	233	479	26,6	18	9	X	بلدي	الهوارية	م.إ. ابن خلدون	135
17,9	11	23	204	412	31,7	13	7	X	بلدي	الهوارية	م.إ. طريق الشاطئ	136
15,0	5	10	73	150	25,0	6	5		بلدي	الهوارية	م.إ. حي السلامة	137
10,9	5	8	39	87	14,5	6	2		غير بلدي	الهوارية	م.إ. برج الصالحين-2/3/4	138
17,4	6	10	80	174	29,0	6	5	X	غير بلدي	الهوارية	م.إ. بني خيرة صاحب الخيل	139
21,7	3	7	77	152	25,3	6	3		غير بلدي	الهوارية	م.إ. الحارثية	140
13,4	2	8	47	107	17,8	6	3	X	غير بلدي	الهوارية	م.إ. بوجنيب	141
11,4	6	8	40	91	15,2	6	4		غير بلدي	الهوارية	م.إ. منزل سالم	142
16,9	7	12	98	203	20,3	10	5	X	غير بلدي	الهوارية	م.إ. سيدي منكور	143
10,2	3	9	45	92	15,3	6	2		غير بلدي	الهوارية	م.إ. حي الزهور بوكريم	144

معطيات عامة حسب المؤسسة DONNEES GLOBALES PAR ETABLISSEMENT

نصيب كل معلم من التلاميذ Moyenne élèves/enseignant	Effectif des enseignants		Effectif des élèves		متوسط كثافة الفصل Moyenne élèves/classe	عدد الفصول Classes élèves	الطاعات Locaux classes	مما تحضيري Contenant une année préparatoire	الوسط Zone	الاعتمادية Délégation	اسم المدرسة Nom de l'école	العدد الرتبي Ordre
	معلم إناث Dont femmes	جملة Total	معلم إناث Dont filles	جملة Total								
13,9	3	8	56	111	18,5	6	4		غير بلدي	الهورية	م.إ. زوقاق	145
5,4	6	7	18	38	6,3	6	2		غير بلدي	الهورية	م.إ. الشبع	146
17,4	11	18	128	314	26,2	12	5	X	غير بلدي	الهورية	م.إ. زاوية القايز	147
14,9	7	12	83	179	22,4	8	6	X	غير بلدي	الهورية	م.إ. هفشير غرمان	148
15,5	3	8	51	124	20,7	6	4	X	غير بلدي	الهورية	م.إ. الكدوة	149
18,6	6	14	112	260	23,6	11	7	X	غير بلدي	الهورية	م.إ. بوكريم 1- الشابي	150
14,7	6	9	63	132	22,0	6	4	X	غير بلدي	الهورية	م.إ. العرقوة	151
10,5	2	6	33	63	10,5	6	4		غير بلدي	الهورية	م.إ. تاغزان	152
20,0	11	17	152	340	26,2	13	7	X	غير بلدي	الهورية	م.إ. صاحب العجل	153
17,9	4	9	87	161	23,0	7	6	X	غير بلدي	الهورية	م.إ. بان	154
19,0	4	11	99	209	26,1	8	5	X	غير بلدي	الهورية	م.إ. بئر الجدي	155
13,0	3	10	62	130	21,7	6	4	X	غير بلدي	الهورية	م.إ. سيدي حسون	156
25,1	5	8	94	201	22,3	9	5	X	غير بلدي	الهورية	م.إ. الكرمانية	157
12,2	5	9	48	110	18,3	6	3		غير بلدي	الهورية	م.إ. الشرف	158
17,9	17	25	216	447	29,8	15	9	X	بلدي	م.إ. بوزلفة	م.إ. بيج البريد	159
23,9	23	27	325	646	32,3	20	10	X	بلدي	م.إ. بوزلفة	م.إ. المنصر	160
22,5	20	30	314	675	28,1	24	13		بلدي	م.إ. بوزلفة	م.إ. 34/32 العرابي	161
24,2	6	9	100	218	24,2	9	6	X	بلدي	م.إ. بوزلفة	م.إ. العامرين-7/11	162

معطيات عامة حسب المؤسسة DONNEES GLOBALES PAR ETABLISSEMENT

نصيب كل معلم من التلاميذ Moyenne élèves/enseignant	عدد المدرسين Effectif des enseignants		عدد التلاميذ Effectif des élèves		متوسط كثافة الفصل Moyenne élèves/classe	عدد الفصول Classes élèves	القاعات Locaux classes	بها تحضير Contenant une année préparatoire	الوسط Zone	العمدية Délégation	اسم المدرسة Nom de l'école	العدد الرتبي Ordre
	معلم إناث Dont femmes	جملة Total	معلم إناث Dont filles	جملة Total								
24,0	14	22	270	528	31,1	17	15	X	بلدي	منزل بوزلفة	ج.إ. شارع الرئيس	163
39,0	2	3	61	117	19,5	6	3		غير بلدي	منزل بوزلفة	ج.إ. الشرفين	164
40,5	1	2	45	81	13,5	6	3		غير بلدي	منزل بوزلفة	ج.إ. بلهوشمات	165
26,0	1	5	59	130	21,7	6	3		غير بلدي	منزل بوزلفة	ج.إ. ريش	166
33,0	0	1	12	33	8,3	4	2		غير بلدي	منزل بوزلفة	ج.إ. بوفريك	167
25,6	3	5	57	128	21,3	6	4	X	غير بلدي	منزل بوزلفة	ج.إ. التوالات-20مارس	168
46,0	1	3	63	138	23,0	6	3		غير بلدي	منزل بوزلفة	ج.إ. القصيرات	169
19,5	3	6	56	117	19,5	6	6	X	غير بلدي	منزل بوزلفة	ج.إ. بني غالم	170
20,2	8	11	94	222	22,2	10	6	X	غير بلدي	منزل بوزلفة	ج.إ. داموس الصاحبة	171
18,9	4	7	61	132	22,0	6	6	X	غير بلدي	منزل بوزلفة	ج.إ. العتيبة عن منزل بوزلفة	172
29,3	4	8	115	234	26,0	9	6	X	غير بلدي	منزل بوزلفة	ج.إ. الرحبة	173
25,8	3	4	40	103	17,2	6	2		غير بلدي	منزل بوزلفة	ج.إ. الكوسوي منزل بوزلفة	174
19,2	6	13	117	250	22,7	11	5	X	بلدي		ج.إ. المرصعة	175
18,7	17	27	243	505	28,1	18	11	X	بلدي		ج.إ. العتيبة ثامر	176
16,8	17	20	164	335	27,9	12	8	X	بلدي		ج.إ. القاطرة حي الرياض	177
25,8	11	16	202	412	34,3	12	6	X	بلدي		ج.إ. الكرامة	178
19,7	19	31	288	612	30,6	20	10		بلدي		ج.إ. حي صالح عزيز	179
17,4	7	13	107	226	18,8	12	5	X	بلدي		ج.إ. البرحي	180

معطيات عامة حسب المؤسسة DONNEES GLOBALES PAR ETABLISSEMENT

نصيب كل معلم من التلاميذ Moyenne élèves/enseignant	Effectif des enseignants		Effectif des élèves		متوسط كثافة الفصل Moyenne élèves/classe	عدد الفصول Classes élèves	الطاعات Locaux classes	محتوى une année préparatoire	الوسط Zone	العمدية Délégation	اسم المدرسة Nom de l'école	العدد الرتبي Ordre
	معلم إناث Dont femmes	جملة Total	معلم إناث Dont filles	جملة Total								
15,0	3	9	74	135	22,5	6	5		بلدي	سليمان	م.إ. الطارقي	181
24,9	20	28	326	696	33,1	21	11	X	بلدي	سليمان	م.إ. سيدي الخافي	182
22,8	21	29	315	660	33,0	20	9	X	بلدي	سليمان	م.إ. 2 مارس 34 سليمان	183
5,0	2	4	3	20	5,0	4	2		بلدي	سليمان	م.إ. قريص-الانطالق	184
28,7	8	15	205	431	28,7	15	8	X	غير بلدي	سليمان	م.إ. بوشراي	185
23,0	8	13,5	150	311	25,9	12	9	X	غير بلدي	سليمان	م.إ. الشرفقات	186
29,0	4	12	161	348	29,0	12	4		غير بلدي	سليمان	م.إ. دوار اللوز	187
18,9	4	8	60	151	25,2	6	6		بلدي	تاكسة	م.إ. البكاكمة	188
13,8	2	6	33	83	13,8	6	4		بلدي	تاكسة	م.إ. الوفاء - الجوزة	189
24,3	3	6	67	146	24,3	6	5	X	بلدي	تاكسة	م.إ. النجاج	190
16,6	4	8	69	133	22,2	6	3	X	بلدي	تاكسة	م.إ. وادي العبيد-الفوز	191
11,5	5	8	49	92	15,3	6	3		بلدي	تاكسة	م.إ. الرتيبة	192
9,8	2	6	26	59	9,8	6	3		بلدي	تاكسة	م.إ. القفصية	193
28,5	2	6	95	171	28,5	6	4	X	بلدي	تاكسة	م.إ. السوالة	194
23,6	7	14	160	331	27,6	12	6	X	بلدي	تاكسة	م.إ. سيدي عيسى	195
22,1	6	16,5	187	365	30,4	12	5	X	بلدي	تاكسة	م.إ. بئر موزة 34/3/2	196
29,9	8	13	171	389	27,8	14	8		بلدي	تاكسة	م.إ. مدار-فرحات حشاد	197
18,4	6	14	123	257	21,4	12	7	X	بلدي	تاكسة	م.إ. البريج	198

معطيات عامة حسب المؤسسة DONNEES GLOBALES PAR ETABLISSEMENT

نصيب كل معلم من التلاميذ Moyenne élèves/enseignant	عدد المدرسين Effectif des enseignants		عدد التلاميذ Effectif des élèves		متوسط كثافة الفصل Moyenne élèves/classe	عدد الفصول Classes élèves	الطاعات Locaux classes	ما تحضيري Contenant une année préparatoire	الوسط Zone	الاعتمادية Délégation	اسم المدرسة Nom de l'école	العدد الرتبي Ordre
	معلم إناث Dont femmes	جملة Total	معلم إناث Dont filles	جملة Total								
17,3	3	4	33	69	11,5	6	4		بلدي	تاكسة	م.إ. هشتر المازلي	199
28,0	0	2	27	56	9,3	6	2		بلدي	تاكسة	م.إ. دار نادر	200
30,4	11	16	247	487	32,5	15	7		بلدي	قرمبالية	م.إ. الهادي شاكور	201
18,8	19	25	228	471	29,4	16	9		بلدي	قرمبالية	م.إ. العرية	202
26,2	16	20	266	524	30,8	17	9	X	بلدي	قرمبالية	م.إ. 34/3/2 فندق الجديد	203
22,9	20	21	199	480	28,2	17	8		بلدي	قرمبالية	م.إ. علي دندانة	204
28,6	12	18	260	514	32,1	16	8		بلدي	قرمبالية	م.إ. حي الإزهار	205
27,3	7	9	128	246	24,6	10	4		بلدي	قرمبالية	م.إ. الزياتين فندق الجديد	206
24,6	32	36	434	887	32,9	27	13		بلدي	قرمبالية	م.إ. حي الروضة 34/3/2	207
10,4	4	5	23	52	8,7	6	3		غير بلدي	قرمبالية	م.إ. زبانية	208
26,5	2	6	73	159	26,5	6	4	X	غير بلدي	قرمبالية	م.إ. الكرمية	209
24,0	16	22	264	528	29,3	18	8		غير بلدي	قرمبالية	م.إ. هشتر سلطان-النور	210
31,0	4	7	98	217	24,1	9	4	X	غير بلدي	قرمبالية	م.إ. زميت	211
30,3	4	8	109	242	22,0	11	4	X	غير بلدي	قرمبالية	م.إ. بفي عياش قرمبالية	212
11,1	5	8	41	89	14,8	6	3		غير بلدي	قرمبالية	م.إ. محطة بلي	213
19,3	12	14	136	270	22,5	12	6		غير بلدي	قرمبالية	م.إ. التوتة	214
28,9	6	8	114	231	23,1	10	5		غير بلدي	قرمبالية	م.إ. نوال	215
32,5	6	10	157	325	27,1	12	8	X	غير بلدي	قرمبالية	م.إ. عين طريف	216

معطيات عامة حسب المؤسسة DONNEES GLOBALES PAR ETABLISSEMENT

نصيب كل معلم من التلاميذ Moyenne élèves/enseignant	عدد المدرسين Effectif des enseignants		عدد التلاميذ Effectif des élèves		متوسط كثافة الفصل Moyenne élèves/classe	عدد الفصول Classes élèves	القاعات Locaux classes	بها تحضير une année préparatoire	الوسط Zone	الاعتمادية Délégation	اسم المدرسة Nom de l'école	العدد الرتبي Ordre
	معلم إناث Dont femmes	جملة Total	معلم إناث Dont filles	جملة Total								
23,3	4	6	65	140	23,3	6	4		غير بلدي	قرمالية	ج.أ. خنفة المحطة سماش	217
29,8	10	12	188	358	29,8	12	6		غير بلدي	قرمالية	ج.أ. خنفة الحجاج	218
19,9	14	24	243	477	29,8	16	10	X	غير بلدي	قرمالية	ج.أ. نينو	219
26,0	0	5	63	130	21,7	6	5		غير بلدي	قرمالية	ج.أ. بلحسن	220
14,6	12	16	113	234	19,5	12	5		غير بلدي	قرمالية	ج.أ. تري	221
18,3	5	7	65	128	21,3	6	2	X	بلدي	بوعرقوب	ج.أ. 2 مارس 34 الدخانية	222
22,0	19	27	269	595	33,1	18	9	X	بلدي	بوعرقوب	ج.أ. ابن بسام	223
21,8	6	12	138	262	26,2	10	8	X	بلدي	بوعرقوب	ج.أ. سيدي الظاهر	224
19,5	6	13	115	253	23,0	11	4	X	بلدي	بوعرقوب	ج.أ. قرية بني	225
16,9	10	15	131	253	23,0	11	5	X	بلدي	بوعرقوب	ج.أ. حي الصرية	226
18,2	9	13	121	236	23,6	10	5	X	بلدي	بوعرقوب	ج.أ. الهاذية	227
14,8	3	5	33	74	12,3	6	3		غير بلدي	بوعرقوب	ج.أ. أبو سيم	228
30,6	6	10	149	306	25,5	12	6	X	غير بلدي	بوعرقوب	ج.أ. الجوهرة بني وائل	229
16,9	3	8	68	135	22,5	6	3	X	غير بلدي	بوعرقوب	ج.أ. المقطع	230
20,5	4	12	108	246	22,4	11	6	X	غير بلدي	بوعرقوب	ج.أ. الخروبة	231
11,8	5	5	26	59	9,8	6	3		غير بلدي	بوعرقوب	ج.أ. هنشير قرط	232
19,3	11	15	143	290	24,2	12	7	X	غير بلدي	بوعرقوب	ج.أ. المشروحة	233
19,3	5	12	120	231	21,0	11	6		غير بلدي	بوعرقوب	ج.أ. بيج حفيظ	234

معطيات عامة حسب المؤسسة DONNEES GLOBALES PAR ETABLISSEMENT

نصيب كل معلم من التلاميذ Moyenne élèves/enseignant	عدد المدرسين Effectif des enseignants		عدد التلاميذ Effectif des élèves		متوسط كثافة الفصل Moyenne élèves/classe	عدد الفصول Classes élèves	الطاعات Locaux classes	علا تحضيري Contenant une année préparatoire	الوسط Zone	العمدية Délégation	اسم المدرسة Nom de l'école	العدد الرتبي Ordre
	معلم إناث Dont femmes	جملة Total	معلم إناث Dont filles	جملة Total								
26,6	3	5	64	133	22,2	6	3		غير بلدي	بوعرقوب	م.إ. حي حمّاد	235
20,5	6	8	61	164	27,3	6	4		بلدي	بني خيار	م.إ.ت. القوز (الشاطئ)	236
17,8	6	10	86	178	25,4	7	5	X	بلدي	بني خيار	م.إ. حمّاد بني خيار	237
22,3	22	32	356	713	32,4	22	11	X	بلدي	بني خيار	م.إ. الشاطي	238
21,0	18	26	270	546	30,3	18	9	X	بلدي	بني خيار	م.إ. الفار	239
20,2	28	36	343	726	30,3	24	14	X	بلدي	بني خيار	م.إ. الطاهر الصّاد	240
22,5	12	24	233	539	29,9	18	11	X	بلدي	بني خيار	م.إ. ابن سينا المعصرة	241
22,3	16	23	242	513	30,2	17	8	X	بلدي	بني خيار	م.إ. الاستقلال الصّمة	242
20,3	11	15	162	305	25,4	12	6	X	بلدي	بني خيار	م.إ. سيدي علي الصّمة	243
22,1	11	17	202	376	28,9	13	7	X	بلدي	بني خيار	م.إ. الرياض المعصرة	244
25,8	2	5	56	129	21,5	6	4	X	غير بلدي	بني خيار	م.إ. الصّفاء	245
17,6	9	14	118	247	20,6	12	5	X	غير بلدي	بني خيار	م.إ. الطيب المهدي غرداية	246
17,8	8	13	96	231	23,1	10	5	X	غير بلدي	بني خيار	م.إ. ديار الأولاد سالم	247
18,5	26	29	253	536	29,8	18	11	X	بلدي	الخصامات	م.إ. شارع الجمهورية	248
23,7	14	21	267	498	29,3	17	8	X	بلدي	الخصامات	م.إ. الناظور	249
22,6	17	19	211	430	28,7	15	7		بلدي	الخصامات	م.إ. الياسمين منارة الخصامات	250
24,2	14	21	248	509	29,9	17	8		بلدي	الخصامات	م.إ. قصر الزيت بئر بورقية	251
23,8	7	9	106	214	23,8	9	4	X	بلدي	الخصامات	م.إ. بئر البيّنة	252

معطيات عامة حسب المؤسسة DONNEES GLOBALES PAR ETABLISSEMENT

نصيب كل معلم من التلاميذ Moyenne élèves/enseignant	عدد المدرسين Effectif des enseignants		عدد التلاميذ Effectif des élèves		متوسط كثافة الفصل Moyenne élèves/classe	عدد الفصول Classes élèves	الطاعات Locaux classes	محتوي في تحضير une année préparatoire	الوسط Zone	العمدية Délégation	اسم المدرسة Nom de l'école	العدد الرتبي Ordre
	معلم إناث Dont femmes	جملة Total	معلم إناث Dont filles	جملة Total								
23,2	24	35	407	812	31,2	26	13	X	بلدي	الخصامات	م.إ. الفتح مازة الخصامات	253
20,2	34	40	407	807	31,0	26	16		بلدي	الخصامات	م.إ. الأمل	254
21,1	29	35,5	358	748	34,0	22	11	X	بلدي	الخصامات	م.إ. البهوان	255
27,7	16	18	258	498	29,3	17	9	X	بلدي	الخصامات	م.إ. ابن خلدون بئر بورقية	256
15,0	12	20	150	299	24,9	12	9	X	بلدي	الخصامات	م.إ. المهري	257
25,3	32	40	503	1011	36,1	28	14		بلدي	الخصامات	م.إ. شارع التحرير	258
22,7	27	35	389	793	36,0	22	11		بلدي	الخصامات	م.إ. شارع بورقية	259
17,3	18	23,5	205	407	29,1	14	8	X	بلدي	الخصامات	م.إ. المازقة	260
17,4	6	7	56	122	20,3	6	2		غير بلدي	الخصامات	م.إ. الزرعة	261
21,5	3	6	64	129	21,5	6	3		غير بلدي	الخصامات	م.إ. بني وائل	262
33,5	5	11	157	368	28,3	13	8	X	غير بلدي	الخصامات	م.إ. سيدي العديدي	263
29,1	3	8	115	233	23,3	10	6		غير بلدي	الخصامات	م.إ. السياسية	264
22,7	3	6	60	136	22,7	6	4	X	غير بلدي	الخصامات	م.إ. حمام بنت العديدي	265
19,5	5	6	53	117	19,5	6	4		غير بلدي	الخصامات	م.إ. وادي الأسود	266
22,8	4	5	58	114	19,0	6	5	X	غير بلدي	الخصامات	م.إ. المنشار	267
22,4	6	7	74	157	26,2	6	3	X	غير بلدي	الخصامات	م.إ. تافزين	268
16,3	2	6	49	98	16,3	6	3		غير بلدي	الخصامات	م.إ. حثوس	269
23,2	6	6	66	139	23,2	6	3		غير بلدي	الخصامات	م.إ. جبل الأطرش	270

معطيات عامة حسب المؤسسة
DONNEES GLOBALES PAR ETABLISSEMENT

نسب كل معلم من التلاميذ Moyenne élèves/enseignant	عدد المدرسين		عدد التلاميذ		متوسط كثافة الفصل Moyenne élèves/classe	عدد الفصول Classes élèves	القاعات Locaux classes	بها تحضيري Contenant une année préparatoire	الوسط Zone	العمدية Délégation	اسم المدرسة Nom de l'école	العدد الرتبي Ordre
	معلم إناث Dont femmes	جملة Total	معلم إناث Dont filles	جملة Total								
39,3	1	4	64	157	26,2	6	3		غير بلدي	الخصومات	م.إيت. العدالة (الخروب)	271
30,1	11	14	204	422	30,1	14	6	X	غير بلدي	الخصومات	م.إ. سيدي حماد	272
19,8	2712	4122	39068	81423	26,5	3073	1714	0			الجملة	

المرحلة الإعدادية والتعليم الثانوي

**CYCLE PREPARATOIRE ET
ENSEIGNEMENT
SECONDAIRE**

مرحلة الإعدادي التقني

CYCLE PREPARATOIRE

TECHNIQUE

تطور المعطيات العامة
EVOLUTION DES DONNEES GLOBALES

نسب كل مدرس من التلاميذ Ratio élèves / enseignant	عدد المدرسين Effectif d'ensei- gnants	متوسط كثافة الفصل Ratio élèves / classe	عدد الفصول Nombre de classes- élèves	عدد التلاميذ Effectif d'élèves			عدد المدارس Nombre des écoles	السنة الدراسية Année scolaire
				نسبة الإناث % des filles	منهم إناث Dont filles	جملة Total		
6,1	216	22,8	58	18,9	250	1324	7	2013/2012
5,7	210	22,0	54	17,6	209	1190	7	2014/2013
6,3	187	22,2	53	15,5	182	1174	7	2015/2014
6,6	188	24,4	51	17,3	216	1246	7	2016/2015
7,0	142	24,2	41	17,2	171	994	7	2017/2016

تطور عدد المدرسين حسب الرتبة والنوع

EVOLUTION DE L'EFFECTIF DES ENSEIGNANTS SELON LE GRADE ET LE GENRE

جملة	أستاذ		أستاذ		أستاذ		أستاذ		أستاذ		أستاذ		أستاذ		أستاذ		السنة الدراسية						
	مرحلة أول	1er cycle	مرحلة أول	1er cycle	فوق الرتبة	hors classe	فوق الرتبة	hors classe	مميز	émérite	أستاذ أول	principal	أستاذ أول	فوق الرتبة	Prof.principal	hors classe		أستاذ أول	مميز	émérite	أستاذ	مركز	agrégé
Total	Professeur	1er cycle	Professeur	1er cycle	Professeur	hors classe	Professeur	hors classe	Professeur	émérite	Professeur	principal	Professeur	Prof.principal	hors classe	Professeur	émérite	Professeur	agrégé	Année scolaire			
جملة	جملة	جملة	جملة	جملة	جملة	جملة	جملة	جملة	جملة	جملة	جملة	جملة	جملة	جملة	جملة	جملة	جملة	جملة	جملة	جملة	جملة	جملة	جملة
مهم إناث	مهم إناث	مهم إناث	مهم إناث	مهم إناث	مهم إناث	مهم إناث	مهم إناث	مهم إناث	مهم إناث	مهم إناث	مهم إناث	مهم إناث	مهم إناث	مهم إناث	مهم إناث	مهم إناث	مهم إناث	مهم إناث	مهم إناث	مهم إناث	مهم إناث	مهم إناث	مهم إناث
dont	dont	dont	dont	dont	dont	dont	dont	dont	dont	dont	dont	dont	dont	dont	dont	dont	dont	dont	dont	dont	dont	dont	dont
femmes	femmes	femmes	femmes	femmes	femmes	femmes	femmes	femmes	femmes	femmes	femmes	femmes	femmes	femmes	femmes	femmes	femmes	femmes	femmes	femmes	femmes	femmes	femmes
85	216	12	49	69	153		1				4	12			1								2013/2012
84	210	4	20	71	172		1	2			7	13		1	3								2014/2013
71	187	1	6	61	155		2	4			6	18		1	4								2015/2014
75	188			66	157		1	4			8	21		6									2016/2015
57	142			3	4		25	76		2	6	17	32	10	19		5						2017/2016

تطور إطار الإشراف والإداريين والعملة حسب النوع

EVOLUTION DU PERSONNEL D'ENCADREMENT, DU PERSONNEL ADMINISTRATIF ET DES OUVRIERS SELON LE GENRE

عملية Ouvriers	أعوان إداريون Agents administratifs		مرشدون تطبيقيون للتربية conseillers praticiens		قيمون Surveillants		قيمون عامون Surveillants généraux		مديرون Directeurs		السنة الدراسية Année scolaire	
	مهم إناث dont Femmes	جملة Total	مهم إناث dont Femmes	جملة Total	مهم إناث dont Femmes	جملة Total	مهم إناث dont Femmes	جملة Total	مهم إناث dont Femmes	جملة Total		
6	33	9	14	1	1	7	11	1	6		7	2013/2012
3	32	11	18	1	1	7	10	1	5		7	2014/2013
3	33	12	17	1	1	7	10	1	5		7	2015/2014
5	33	12	17	1	1	7	10		7		7	2016/2015
5	27	12	18	1	1	7	11		7		7	2017/2016

تطور فضاءات التدريس والمرافق العامة المستعملة
EVOLUTION DES LOCAUX D'ENSEIGNEMENT ET D'EQUIPEMENTS COLLECTIFS UTILISES

ملاعب رياضية Terrains de sport	قاعات مطالعة	قاعات اجتماعات	قاعات اساتذة Salles de professeurs	مكاتب إدارية Bureaux Administratifs	ورشات Ateliers	قاعات إختصاص Salles spécialisées	قاعات تقنية Salles de Technique	قاعات متعددة الإختصاصات Salles polyvalentes	قاعات إعلامية Salles d'Informatique	قاعات التعليم العام Salles d'enseignement général	السنة الدراسية
			7	32	60	14	24		9	26	2013/2012
			7	33	59	13	24	9		29	2014/2013
			7	33	59	13	24	3	9	29	2015/2014
			7	33	59	13	24	3	9	28	2016/2015
1			7	33	59	13	23	3	10	28	2017/2016

معطيات عامة حسب الاعتمادية

DONNEES GLOBALES PAR DELEGATION

نصيب كل أستاذ التلاميذ من التلاميذ Ratio élèves / enseignant	عدد المدرسين Effectif des enseignants		متوسط كثافة الفصل Ratio élèves / classe	عدد الفصول Number de classes- élèves	عدد التلاميذ Effectif des élèves			عدد المدارس Number des écoles	الاعتمادية
	مجم إناث Dont femmes	جملة Total			نسبة الإناث % des filles	مجم إناث Dont filles	جملة Total		
7,2	14	38	30,4	9	16,1	44	274	1	NABEUL نابل
4,3	8	15	21,7	3	21,5	14	65	1	DAR CHAABANE دار شعبان الفهري
7,4	9	17	21,0	6	14,3	18	126	1	KORBA قرية
4,4	7	16	23,7	3	25,4	18	71	1	BENIKHALLED بني خلاد
8,8	4	18	26,5	6	13,8	22	159	1	ELMIDA الليدة
									MENZEL TEMIME منزل تميم
									KELIBIA قلبية
									HAMMAM GHEZAZ حمام الغزاز
									HAOUARIA الهوارية
									MENZEL BOUZEIFA منزل بوزلفة
7,1	5	14	19,8	5	12,1	12	99	1	SLIMANE سليمان
									TAKELSA تاكلسة
8,3	10	24	22,2	9	21,5	43	200	1	GROMBALIA قرومبالية
									BOUARGOUB بوعرقوب
									BENIKHAR بني خيار
									HAMMAMET الحمامات
7,0	57	142	24,2	41	17,2	171	994	7	TOTAL الجملة

التلاميذ المرقتون في نهاية السنة التاسعة حسب المجال و النوع والمعتمدية (جوان 2016)
 ELEVES PROMUS A LA FIN DE LA 9 EME ANNEE ENSEIGNEMENT TECHNIQUE
 SELON LE DOMAINE, LE GENRE ET LA DELEGATION (JUN 2016)

الجملة Total	الجملة Total		مجال الخدمات Domaine Services		مجال البناء Domaine Bâtiment		مجال الصناعة Domaine Industrie		المعتمدية
	إناث Filles	ذكور Garçons	إناث Filles	ذكور Garçons	إناث Filles	ذكور Garçons	إناث Filles	ذكور Garçons	
72	16	56	16	7		22		27	NABELUL نايل
									DAR CHAABANE دار شعبان الشفري
82	15	67	15	12		32		23	KORBA قرية
53	6	47	6	9		13		25	BENI KHALLED بني خالد
									ELMIDA البيدة
53	8	45	8	10		16		19	MENZEL TEMIME منزل تميم
61	9	52	9	7		11		34	KELIBIA قليبية
									HAMMAM GHEZAZ حمام الغزاز
									HAOUARIA الهوارية
									MENZEL BOUZELFA منزل بوزلفة
38	13	25	10	3	1	7	2	15	SLIMANE سليمان
									TAKELSA ناكسة
95	16	79	16	13		19		47	GROMBALIA قرمبالية
									BOUARGOUB بوعرقوب
									BENI KHIAH بني خيار
									HAMMAMET الحمامات
454	83	371	80	61	1	120	2	190	TOTAL جملة

التلاميذ والفصول حسب سنة الدراسة و النوع والمعتمدية

ELEVES ET CLASSES - ELEVES SELON L'ANNEE D'ETUDES, LE GENRE ET LA DELEGATION

المعتمدية	سنة ثامنة إعدادي تقني			سنة تاسعة إعدادي تقني			سنة ثامنة إعدادي تقني			Total
	الفصول Classes	تلاميذ Total	إناث Dont filles	الفصول Classes	تلاميذ Total	إناث Dont filles	الفصول Classes	تلاميذ Total	إناث Dont filles	
NABELUL	3	99	10	6	175	34	9	274	44	
DAR CHAABANE										
KORBA					65	14	3	65	14	
BENI KHALLED	3	58	11	3	68	7	6	126	18	
ELMIDA										
MENZEL TEMIME				3	71	18	3	71	18	
KELIBIA	3	73	9	3	86	13	6	159	22	
HAMMAM GHEZAZ										
HAOUARIA										
MENZEL BOUZELFA										
SLIMANE	2	50	9	3	49	3	5	99	12	
TAKELSA										
GROMBALIA	4	98	20	5	102	23	9	200	43	
BOUARGOUB										
BENI KHIAR										
HAMMAMET										
TOTAL		378	59	26	616	112	41	994	171	

التلاميذ حسب النوع وسنة الدراسة وسنة الولادة
LES ELEVES SELON LE GENRE, L'ANNEE D'ETUDES ET L'ANNEE DE NAISSANCE

جملة	1997 وماقبل et avant	1998	1999	2000	2001	2002	2003	2004 وما بعد et après			
319			11	49	130	117	12		Garçons	ذكور	سنة ثامنة 8ème année
59			2	10	22	21	4		Filles	إناث	
378			13	59	152	138	16		Total	جملة	
504		8	86	208	181	21			Garçons	ذكور	سنة تاسعة 9ème année
112		5	29	35	39	4			Filles	إناث	
616		13	115	243	220	25			Total	جملة	
823		8	97	257	311	138	12		Garçons	ذكور	جملة
171		5	31	45	61	25	4		Filles	إناث	
994		13	128	302	372	163	16		Total	جملة	Total

تلاميذ السنة الثامنة تقني حسب المجال والمعتمدية

ELEVES DE LA 8^{ème} ANNEE TECHNIQUE SELON LE DOMAINE ET LA DELEGATION

الجملة Total	تلاميذ		عدد الفصول Classes élèves	مجال الخدمات Domaine services			مجال البناء Domaine bâtiment			مجال الصناعة Domaine industrie			المعتمدية			
	إناث Dont filles	جملة Total		إناث Dont filles	جملة Total	عدد الفصول Classes élèves	إناث Dont filles	جملة Total	عدد الفصول Classes élèves	إناث Dont filles	جملة Total	عدد الفصول Classes élèves				
														إناث Dont filles	جملة Total	عدد الفصول Classes élèves
99	10	33	3	10	33	1	33	1	33	1	33	1	33	1	NABEUL	نابل
															DAR CHAABANE	دار شعبان الفهري
															KORBA	قرية
11	58	20	3	11	20	1	19	1	19	1	19	1	19	1	BENI KHALLED	بني خالد
															ELMIDA	الميدة
															MENZEL TEMIME	منزل تميم
															KELIBIA	قلبية
9	73	26	3	9	26	1	22	1	22	1	25	1	25	1	HAMMAM GHEZAZ	حمام الغزاز
															HAOUARIA	الهاوارية
															MENZEL BOUZELFA	منزل بوزلفة
9	50	16	2	9	16	1	18	0,5	18	0,5	16	0,5	16	0,5	SLIMANE	سليمان
															TAKELSA	تاكاسة
20	98	20	4	20	20	1	30	1	30	1	48	2	48	2	GROMBALIA	قربالية
															BOUARGOUB	بوعرقوب
															BENI KHIAH	بني خيار
															HAMMAMET	الحممامات
59	378	115	15	59	115	5	122	4,5	122	4,5	141	5,5	141	5,5	TOTAL	جملة

تلاميذ السنة التاسعة تقني حسب المجال والمعتمدية

ELEVES DE LA 9^{ème} ANNEE TECHNIQUE SELON LE DOMAINE ET LA DELEGATION

الجملة Total	مجال الخدمات Domaine services			مجال البناء Domaine bâtiment			مجال الصناعة Domaine industrie			المعتمدية
	تلاميذ		عدد الفصول Classes élèves	تلاميذ		عدد الفصول Classes élèves	تلاميذ		عدد الفصول Classes élèves	
	بنات Dont filles	جملة Total		بنات Dont filles	جملة Total		بنات Dont filles	جملة Total		
34	175	6	34	53	2	63	2	59	2	NABEL نابل
										DAR CHAABANE دار شعبان الفهري
14	65	3	14	22	1	25	1	18	1	KORBA قرية
7	68	3	7	20	1	22	1	26	1	BENI KHALLED بني خالد
										ELMIDA الميدة
18	71	3	18	23	1	23	1	25	1	MENZEL TEMIME منزل تميم
13	86	3	13	27	1	22	1	37	1	KELIBIA قلبية
										HAMMAM GHEZAZ حمام الغزاز
										HAOUARIA الهوارية
										MENZEL BOUZELFA منزل بوزلفة
3	49	3	3	16	1	13	1	20	1	SLIMANE سليمان
										TAKELSA تاكاسة
23	102	5	23	39	2	21	1	42	2	GROMBALIA قربالية
										BOUARGOUB بوعرقوب
										BENI KHIAH بني خيار
										HAMMAMET الحممامات
112	616	26	112	200	9	189	8	227	9	TOTAL جملة

التلاميذ ذوي الاحتياجات الخصوصية من حاملي الإعاقة حسب المرحلة والنوع والمعتمدية

ELEVES À BESOINS SPECIFIQUES PORTEURS DE HANDICAP SELON LE GENRE, LE
CYCLE ET LA DELEGATION

Elèves handicapés		عدد التلاميذ المعوقين		المعتمدية
جملة Total	إناث Filles	ذكور Garçons	Délégation	
				NABEUL نابل
				DAR CHAABANE دارشعبان الفهري
				KORBA قربة
1		1		BENI KHALLED بني خالد
				ELMIDA الميدة
				MENZEL TEMIME منزل تميم
1		1		KELIBIA قليبية
				HAMMAM GHEZAZ حمام الغزاز
				HAOUARIA الهوارية
				MENZEL BOUZELFA منزل بوزلفة
				SLIMANE سليمان
				TAKELSA تاكلسة
1		1		GROMBALIA قربالية
				BOUARGOUB بوعرقوب
				BENI KHIAR بني خيار
				HAMMAMET الحمامات
3		3		TOTAL جملة

المدرسون حسب النوع والرتبة والمعتمدية (*)

ENSEIGNANTS SELON LE GENRE, LE GRADE ET LA DELEGATION (*)

جملة	أستاذ تعليم ثانوي / تقني / في المرحلة الأولى		أستاذ تعليم ثانوي / تقني / فني		أستاذ تعليم فوق الرتبة		أستاذ مميز		أستاذ أول		أستاذ أول فوق الرتبة		أستاذ أول مميز		أستاذ ميرز		المعتمدية	
	Professeur de l'enseignement secondaire/ technique et artistique pour le 1er cycle		Professeur de l'enseignement secondaire/ technique et artistique		Professeur hors classe		Professeur émérite		Professeur principal		Professeur principal hors classe		Professeur principal émérite		Professeur agrégé			
	جملة	منهم إناث	جملة	منهم إناث	جملة	منهم إناث	جملة	منهم إناث	جملة	منهم إناث	جملة	منهم إناث	جملة	منهم إناث	جملة	منهم إناث		جملة
Total	dont femmes	Total	dont femmes	Total	dont femmes	Total	dont femmes	Total	dont femmes	Total	dont femmes	Total	dont femmes	Total	dont femmes	Total	dont femmes	Délégation
14	38					8	19	1	3	3	8	2	7		1			NABEUL نابل
																		DAR CHAABANE دار شعبان الفهري
8	15					3	8		1	4	4	1	1		1			KORBA قرية
9	17			3	4	3	8			2	3	1	1		1			BENI KHALLED بني خالد
																		ELMIDA الميدة
7	16					2	8			3	5	2	2		1			MENZEL TEMIME منزل تميم
4	18					3	11			1	5		1		1			KELIBIA قليبية
																		HAMMAM GHEZAZ حمام الغزاز
																		HAOUARIA الهوارية
																		MENZEL BOUZELFA منزل بوزلفة
5	14					2	6			2	5	1	3					SLIMANE سليمان
																		TAKELSA تاكلسة
10	24					4	16	1	2	2	2	3	4					GROMBALIA قرمبالية
																		BOUARGOUB بوعرقوب
																		BENI KHIAR بني خيار
																		HAMMAMET الحمامات
57	142			3	4	25	76	2	6	17	32	10	19		5			TOTAL جملة

(*) y compris les enseignants exerçant dans les classes assurant un temps partiel et un mi-temps

(*) باعتبار المدرسين المباشرين والذين يقومون بوقت جزئي و بنصف الوقت

المدرسون حسب المادة المدرسة والنوع والرتبة (*)
ENSEIGNANTS SELON LA MATIERE ENSEIGNEE, LE GENRE ET LE GRADE (*)

جملة	أستاذ تعليم ثانوي / تقني / فني للمرحلة الأولى		أستاذ تعليم ثانوي / تقني / فني		أستاذ تعليم فوق الرتبة		أستاذ مميز		أستاذ أول		أستاذ أول مميز		أستاذ		المادة المدرسة	
	Professeur de l'enseignement secondaire/ technique et artistique pour le 1er cycle		Professeur de l'enseignement secondaire/ technique et artistique		Professeur hors classe		Professeur émérite		Professeur principal		Professeur principal hors classe		Professeur principal agrégé			
	جملة	مهم إناث	جملة	مهم إناث	جملة	مهم إناث	جملة	مهم إناث	جملة	مهم إناث	جملة	مهم إناث	جملة	مهم إناث		جملة
Total	Dont femmes	Total	Dont femmes	Total	Dont femmes	Total	Dont femmes	Total	Dont femmes	Total	Dont femmes	Total	Dont femmes	Total	Dont femmes	Matière enseignée
2	5					1				2	3		1			عربية
5	5					1	1			2	2	2	2			فرنسية
6	8									5	7	1	1			إنجليزية
1	1									1	1					تربية مدنية
1	2							1	1						1	تربية إسلامية
4	5									1	2	3	3			تاريخ وجغرافيا
	4					1							2		1	رياضيات
																علوم الحياة والأرض
1	7									1	5	1	1			علوم فيزيائية
6	8									5	5	1	3			إعلامية
1	4			1	2	2										تدريب تقني
	7					3		2		2						آلية
	12					10		1		1						كهرباء
	8					6				1		1				تركيب معدني
																صيانة الآلات كهربائية منزلية
1	4			1	1	3										البناء
	18					17						1				نجارة وتأثيث
	5					3						1	1			تركيب صحي وحراري
	4					4										صناعة الخزف
	2					1		1								نجارة معدنية
3	6			1	1				1	4	1	1				تجارة وخدمات عن بعد
20	20					19	19	1	1							فنون وصناعات تقليدية
1	2								1	2						سياحة
																فنون الطباعة
4	4					4	4									حلاقة وتجميل
1	1					1	1									مرطبات
																نسج
																صناعة الجلد
57	142			3	4	25	76	2	6	17	32	10	19		5	جملة

(*) y compris les enseignants exerçant dans les classes assurant un temps partiel et un mi-temps

(*) باعتبار المدرسين المباشرين والذين يقومون بوقت جزئي وبنصف الوقت

إطار الإشراف والإداريين والعملة حسب النوع والمعتمدية

PERSONNEL D'ENCADREMENT, PERSONNEL ADMINISTRATIF ET OUVRIERS SELON LE GENRE ET LA DELEGATION

العملة	أعوان إداريون Agents administratifs		مرشدون تطبيقيون conseillers praticiens		فيمون Surveillants		فيمون عامون Surveillants généraux		مديرون Directeurs		المعتمدية
	مجم إناث Dont femmes	جملة Total	مجم إناث Dont femmes	جملة Total	مجم إناث Dont femmes	جملة Total	مجم إناث Dont femmes	جملة Total	مجم إناث Dont femmes	جملة Total	
2	6	2	3	1	3	3	1	1	1	1	NABEUL نابل
											DAR CHAABANE دار شعبان الفخري
											KORBA قرية
1	2	1	2								BENI KHALLED بني خالد
											ELMIDA الهدية
											MENZEL TEMIME منزل تميم
											KELIBIA قليبية
											HAMMAM GHEZAZ حمام الغزاز
											HAOUARIA الهوارية
											MENZEL BOUZELFA منزل بوزلفة
1	4	2	2								SLIMANE سليمان
											TAKELSA تاكلسة
1	3	1	1								GROMBALIA قرومبالية
											BOUARGOUB بوعرقوب
											BENI KHIAR بني خيار
											HAMMAMET الحمامات
5	27	12	18	1	1	7	11	7	7	7	TOTAL جملة

فضاءات التدريس والمرافق العامة المستعملة حسب الاعتمادية
LOCAUX D'ENSEIGNEMENT ET D'EQUIPEMENTS COLLECTIFS UTILISES PAR DELEGATION

المعلمية	دélégation	قاعات التعليم العام	قاعات إعلامية	قاعات متعددة الاختصاصات	قاعات تقنية	قاعات اختصاص متخصصة (*)	ورشات	مكاتب إدارية	قاعات اساتذة	قاعات اجتماعات	قاعات مطالعة	ملاعب رياضية
نايل	NABELUL	4	2		4	2	9	6	1			1
دار شعبان الفهري	DAR CHAABANE											
قربة	KORBA	3	1		2	2	7	4	1			
بني خلاد	BENI KHALLED	3	1	1	3	1	9	5	1			
البيدة	ELMIDA											
منزل تميم	MENZEL TEMIME	5	1			2	8	5	1			
قالبية	KELIBIA	4	2	1	2	2	8	5	1			
حمام الغراز	HAMMAM GHEZAZ											
الهورية	HAOUARIA											
منزل بوزلفة	MENZEL BOUZELFA											
سليمان	SLIMANE	3	1		9	2	9	4	1			
ناكيسة	TAKELSA											
قربالية	GROMBALIA	6	2	1	3	2	9	4	1			
بوعرقوب	BOUARGOUB											
بني خيار	BENI KHIAR											
الضمامات	HAMMAMET											
جملة	TOTAL	28	10	3	23	13	59	33	7			1

(*) Salles de sciences naturelles, physique, technologie.

(*) قاعات علوم طبيعية، فيزياء، تكنولوجيا.

مرحلة الإعدادي العام والتعليم الثانوي

CYCLE PREPARATOIRE

GENERAL ET

ENSEIGNEMENT

SECONDAIRE

تطور المعطيات العامة

EVOLUTION DES DONNEES GLOBALES

نسب كل مدرس من التلاميذ Ratio élèves / enseignant	عدد المدرسين Effectif Enseignants	متوسط كثافة الفصل Ratio élèves / classe	عدد الفصول Nombre de classes- élèves	عدد التلاميذ Effectif Elèves			عدد المؤسسات				السنة الدراسية
				نسبة الإناث % des filles	منهم إناث Dont filles	جملة Total	الجملة Total	مختلطة mixte	تعليم ثانوي فقط Enseignement secondaire seulement	مرحلة الإعدادي العام فقط Cycle préparatoire général seulement	
13,6	4238	26,9	2142	55,0	31639	57550	69	3	22	44	2013/2012
13,3	4322	26,8	2146	54,8	31528	57539	69	3	22	44	2014/2013
13,1	4372	26,9	2129	54,9	31374	57186	69	2	23	44	2015/2014
13,6	4372	27,6	2158	54,8	32669	59639	70	2	23	45	2016/2015
13,4	4464	27,6	2170	55,0	32918	59806	70	2	23	45	2017/2016

تطور عدد التلاميذ والفصول

EVOLUTION DES EFFECTIFS ELEVES ET DES CLASSES ELEVES

Cycle préparatoire général

مرحلة الإعدادي العام

2017/2016	2016/2015	2015/2014	2014/2013	2013/2012				
7631	7811	7506	7546	7186	Garçons	ذكور	عدد التلاميذ	سنة سابعة 7 ème année
6736	6485	6374	6407	6038	Filles	إناث	Effectifs	
14367	14296	13880	13953	13224	Total	جملة	élèves	
521	520	524	531	512	Classes élèves			فصول
5013	4773	4633	4572	4543	Garçons	ذكور	عدد التلاميذ	سنة ثامنة 8 ème année
5615	5464	5287	5116	5146	Filles	إناث	Effectifs	
10628	10237	9920	9688	9689	Total	جملة	élèves	
365	357	349	344	347	Classes élèves			فصول
3527	3694	3482	3443	3583	Garçons	ذكور	عدد التلاميذ	سنة تاسعة 9 ème année
4751	4753	4402	4366	4438	Filles	إناث	Effectifs	
8278	8447	7884	7809	8021	Total	جملة	élèves	
299	301	287	286	291	Classes élèves			فصول
16171	16278	15621	15561	15312	Garçons	ذكور	عدد التلاميذ	جملة Total
17102	16702	16063	15889	15622	Filles	إناث	Effectifs	
33273	32980	31684	31450	30934	Total	جملة	élèves	
1185	1178	1160	1161	1150	Classes élèves			فصول

Enseignement Secondaire

التعليم الثانوي

2017/2016	2016/2015	2015/2014	2014/2013	2013/2012				
3743	3512	3391	3600	3580	Garçons	ذكور	عدد التلاميذ	سنة أولى 1 ère année
4954	4598	4578	4608	4549	Filles	إناث	Effectifs	
8697	8110	7969	8208	8129	Total	جملة	élèves	
273	259	262	270	261	Classes élèves			فصول
2319	2472	2495	2446	2531	Garçons	ذكور	عدد التلاميذ	سنة ثانية 2 ème année
3420	3703	3482	3502	3682	Filles	إناث	Effectifs	
5739	6175	5977	5948	6213	Total	جملة	élèves	
216	226	222	225	238	Classes élèves			فصول
2128	2217	2090	2192	2190	Garçons	ذكور	عدد التلاميذ	سنة ثالثة 3 ème année
3326	3297	3256	3422	3553	Filles	إناث	Effectifs	
5454	5514	5346	5614	5743	Total	جملة	élèves	
223	221	223	228	234	Classes élèves			فصول
2527	2491	2215	2212	2298	Garçons	ذكور	عدد التلاميذ	سنة رابعة 4 ème année
4116	4369	3995	4107	4233	Filles	إناث	Effectifs	
6643	6860	6210	6319	6531	Total	جملة	élèves	
273	274	262	262	259	Classes élèves			فصول
10717	10692	10191	10450	10599	Garçons	ذكور	عدد التلاميذ	جملة Total
15816	15967	15311	15639	16017	Filles	إناث	Effectifs	
26533	26659	25502	26089	26616	Total	جملة	élèves	
985	980	969	985	992	Classes élèves			فصول
26888	26970	25812	26011	25911	Garçons	ذكور	عدد التلاميذ	جملة عامة Total général
32918	32669	31374	31528	31639	Filles	إناث	Effectifs	
59806	59639	57186	57539	57550	Total	جملة	élèves	
2170	2158	2129	2146	2142	Classes élèves			فصول

تطور عدد التلاميذ والفصول بالمدارس الإعدادية و المعاهد النموذجية

EVOLUTION DE L'EFFECTIF DES ELEVES ET DES CLASSES ELEVES DANS LES COLLEGES ET LYCEES PILOTES

2017/2016		2016/2015		2015/2014		2014/2013		2013/2012		المؤسسة النموذجية	
الفصول Classes élèves	التلاميذ Elèves	الفصول Classes élèves	التلاميذ Elèves	الفصول Classes élèves	التلاميذ Elèves	الفصول Classes élèves	التلاميذ Elèves	الفصول Classes élèves	التلاميذ Elèves		
21	531	21	536	21	523	21	518	19	467	Etablissement pilote الإعدادية النموذجية بنابل المعهد النموذجي بنابل	المرحلة الإعدادية النموذجية
28	736	29	765	30	781	31	735	28	673		المرحلة الثانوية النموذجية
49	1267	50	1301	51	1304	52	1253	47	1140	Total	جملة

تطور عدد مدرسي التربية البدنية حسب النوع

EVOLUTION DE L'EFFECTIF ENSEIGNANTS D'EDUCATION

2017/2016	2016/2015	2015/2014	2014/2013	2013/2012	
472	464	451	441	432	جملة Total
151	147	144	127	121	منهم إناث dont Femmes

تطور فضاءات التدريس المستعملة

EVOLUTION DES LOCAUX D'ENSEIGNEMENT UTILISES

المؤسسة بها ملاعب رياضية	قاعات رياضية مغطاة	قاعات متعددة الاختصاصات	قاعات مراجعة de permanence	Salles spécialisées						قاعات التعليم العام	السنة الدراسية
				مختبر الإعلامية Labo. informa- tique	مختبر تقنية Labo. Technique	قاعة تربية تقنية Salle Educa. Technique	مختبر فيزياء وتكنولوجيا Labo. physique et technologie	مختبر علوم طبيعية Labo. Sciences naturelles	قاعات التعليم العام		
69	24	19	39	184	12	100	209	165	1512	2013/2012	
64	24	19	41	187	12	97	214	169	1521	2014/2013	
64	24	20	41	189	13	110	206	171	1542	2015/2014	
66	24	22	42	186	14	117	206	174	1575	2016/2015	
66	25	23	43	186	14	114	212	174	1583	2017/2016	

تطور فضاءات المرافق العامة المستعملة

EVOLUTION DES LOCAUX D'EQUIPEMENTS COLLECTIFS UTILISES

السنة الدراسية	مكاتب إدارية Bureaux administratifs	قاعات أساتذة Salles de professeurs	فضاء أنترنات للأستاذة Espace d'internet pour professeurs	مكتبات Bibliothèques	قاعات مطالعة Salles de lecture	فضاء للموارد والإعلام Espace des ressources	قاعات اجتماعات Salles de réunion
2013/2012	516	69	17	52	7	4	5
2014/2013	523	68	19	50	8	3	4
2015/2014	533	68	21	48	15	4	5
2016/2015	545	69	22	50	17	4	3
2017/2016	552	70	24	49	17	3	3

تطور معطيات المبيت

EVOLUTION DES DONNEES DE L'INTERNAT

عدد بيوت التبريد	عدد قاعات الأكل	عدد المطابخ	عدد المرافق	عدد غرف القيمين	التلاميذ			عدد المبيتات	السنة الدراسية
					الممنوحين	نصف القيمين	المقيمين		
عدد قاعات الأكل	عدد المرافق	عدد المطابخ	عدد غرف القيمين	عدد المبيتات	عدد المبيتات	عدد المبيتات	عدد المبيتات	عدد المبيتات	عدد المبيتات
عدد قاعات الأكل	عدد المرافق	عدد المطابخ	عدد غرف القيمين	عدد المبيتات	عدد المبيتات	عدد المبيتات	عدد المبيتات	عدد المبيتات	عدد المبيتات
11	13	13	24	23	2107	2417	504	7	2013/2012
11	13	13	23	23	2119	2452	383	7	2014/2013
14	14	14	21	24	2302	2460	369	7	2015/2014
24	14	14	23	25	2373	2617	295	7	2016/2015
27	14	14	18	19	1993	2471	253	6	2017/2016

معطيات عامة حسب الـمتمدية
DONNEES GLOBALES PAR DELEGATION

نصيب كل مدرس من التلاميذ Ratio élèves/enseignant	المدرسون Enseignants		متوسط كثافة الفصل Ratio élèves/ Classe	عدد الفصول Classes élèves	التلاميذ Elèves			عدد المؤسسات				المتمدية		
	مهم إناث Dont femmes	جملة Total			نسبة الإناث % des filles	مهم إناث Dont filles	الجملة Total	الجملة Total	مختلطة mixte	تعليم ثانوي فقط Enseignement secondaire seulement	مرحلة الإعدادي العام فقط Cycle préparatoire général seulement			
13,1	329	548	28,4	252	54,9	3927	7152	7			3	4	NABELUL	نابل
13,0	164	234	27,6	110	57,3	1739	3035	3			1	2	DAR CHAABANE	دار شعبان الفهري
13,7	204	390	28,8	186	56,1	3004	5355	6			2	4	KORBA	قرية
13,4	131	218	27,6	106	55,2	1616	2927	3			1	2	BENI KHALLED	بني خالد
14,1	56	121	27,0	63	56,5	962	1704	2			1	1	ELMIDA	الميدة
12,8	209	413	27,2	194	55,8	2947	5277	7			2	5	MENZEL TEMIME	منزل تميم
13,2	225	418	27,7	200	53,5	2962	5534	6			2	4	KELIBIA	قلبية
12,1	61	110	25,1	53	55,8	741	1329	2	1			1	HANMMAM GHEZAZ	حمام الغزاز
11,9	103	251	23,8	126	54,3	1626	2995	6			2	4	HAOUARIA	الحوارية
13,6	91	190	27,5	94	54,5	1410	2585	3			1	2	MENZEL BOUZELFA	منزل بوزلفة
14,1	117	218	28,2	109	55,8	1714	3071	3			1	2	SLIMANE	سليمان
13,2	53	122	25,6	63	51,6	833	1615	2			1	1	TAKEISA	تاكيسة
13,6	220	388	27,6	192	54,3	2875	5294	7			2	5	GROMBALIA	قرومبالية
14,5	82	153	27,7	80	57,2	1270	2219	2			1	1	BOUARGOUB	بوعرقوب
13,3	125	222	27,1	109	54,7	1614	2950	4			1	3	BENI KHIAR	بني خيار
14,5	291	468	29,0	233	54,4	3678	6764	7	1		2	4	HAMMAMET	الحمامات
13,4	2461	4464	27,6	2170	55,0	32918	59806	70	2		23	45	TOTAL	جملة

هرم مرحلة الإعدادي العام والتعليم الثانوي

PYRAMIDE DU CYCLE PREPARATOIRE GENERAL ET DE L'ENSEIGNEMENT SECONDAIRE

متوسط كثافة الفصل Ratio élèves / classe	عدد الفصول Nombre de Classes élèves	نسبة الإناث % des filles	عدد التلاميذ Effectif des élèves			
			جملة Total	إناث Filles	ذكور Garçons	

Cycle préparatoire général

مرحلة الإعدادي العام

27,6	521	46,9	14367	6736	7631	7ème année	سنة سابعة
29,1	365	52,8	10628	5615	5013	8ème année	سنة ثامنة
27,7	299	57,4	8278	4751	3527	9ème année	سنة تاسعة
28,1	1185	51,4	33273	17102	16171	Total	جملة

Enseignement secondaire

تعليم ثانوي

31,9	272	57,0	8666	4936	3730	Tronc commun	جدع مشترك	سنة أولى
31,0	1	58,1	31	18	13	Sport	رياضة	1ère année
31,9	273	57,0	8697	4954	3743	Total	جملة	
23,4	33	78,6	772	607	165	Lettres	آداب	سنة ثانية 2ème année
27,9	97	60,0	2710	1626	1084	Sciences	علوم	
21,1	27	32,5	569	185	384	Technologie informatique	تكنولوجيا الإعلامية	
28,6	58	59,5	1661	988	673	Economie et services	اقتصاد وخدمات	
27,0	1	51,9	27	14	13	Sport	رياضة	
26,6	216	59,6	5739	3420	2319	Total	جملة	
24,2	32	79,4	775	615	160	Lettres	آداب	
21,2	34	59,0	722	426	296	Mathématiques	رياضيات	
24,8	42	79,2	1040	824	216	Sc. Expérimentales	علوم تجريبية	
28,4	29	33,4	824	275	549	Sc. Techniques	علوم تقنية	
18,0	21	40,3	377	152	225	Sc. Informatiques	علوم إعلامية	
26,7	63	60,7	1680	1020	660	Economie et Gestion	اقتصاد وتصرف	
18,0	2	38,9	36	14	22	Sport	رياضة	
24,5	223	61,0	5454	3326	2128	Total	جملة	
23,0	51	79,6	1171	932	239	Lettres	آداب	سنة رابعة 4ème année
21,8	34	57,1	741	423	318	Mathématiques	رياضيات	
26,0	50	80,3	1302	1045	257	Sc. Expérimentales	علوم تجريبية	
27,8	36	31,6	1000	316	684	Sc. Techniques	علوم تقنية	
20,3	23	44,4	466	207	259	Sc. Informatique	علوم إعلامية	
24,9	77	61,5	1919	1180	739	Economie et Gestion	اقتصاد وتصرف	
22,0	2	29,5	44	13	31	Sport	رياضة	
24,3	273	62,0	6643	4116	2527	Total	جملة	
26,9	985	59,6	26533	15816	10717	Total enseignement secondaire	جملة التعليم الثانوي	

27,6	2170	55,0	59806	32918	26888	Total général	جملة عامة
------	------	------	-------	-------	-------	---------------	-----------

التلاميذ حسب سنة الدراسة والنوع وسنة الولادة
ELEVES SELON L'ANNEE D'ETUDES, LE GENRE ET L'ANNEE DE NAISSANCE

جملة	رابعة ثانوي 4ème année secondaire		ثالثة ثانوي 3ème année secondaire		ثانية ثانوي 2ème année secondaire		أول ثانوي 1ère année secondaire		تاسعة أساسي 9ème année de base		ثامنة أساسي 8ème année de base		سابعة أساسي 7ème année de base		العمر Age	سنة الولادة Année de naissance	
	بنات Filles	ذكور Garçons	بنات Filles	ذكور Garçons	بنات Filles	ذكور Garçons	بنات Filles	ذكور Garçons	بنات Filles	ذكور Garçons	بنات Filles	ذكور Garçons	بنات Filles	ذكور Garçons			
جملة Total	بنات Filles	ذكور Garçons	بنات Filles	ذكور Garçons	بنات Filles	ذكور Garçons	بنات Filles	ذكور Garçons	بنات Filles	ذكور Garçons	بنات Filles	ذكور Garçons	بنات Filles	ذكور Garçons	Age	Année de naissance	
345	200	145											200	145	11	بعد 2005 وما بعد	
9237	4867	4370									157	127	4710	4243	12	2004	
10211	5252	4959							199	117	3961	2979	1092	1863	13	2003	
9383	4948	4435						181	123	3304	2205	943	1140	520	14	2002	
8426	4586	3840					192	92	2992	2031	783	775	427	192	15	2001	
7202	4116	3086			158	81	2316	1450	1148	1000	363	331	111	159	16	2000	
5949	3524	2425			128	79	2239	1277	586	449	88	84	16	14	17	1999	
5048	3107	1941			2128	1111	606	500	220	196	140	120	13	14	18	1998	
2494	1453	1041			1120	782	220	193	84	45	28	20	1		19	1997	
1084	633	451			533	375	78	62	22	14					20	1996	
362	190	172			166	158	24	14							21	1995	
65	42	23			41	22	1	1							22	1994 وما قبل	
59806	32918	26888	4116	2527	3326	2128	3420	2319	4954	3743	4751	3527	5615	5013	6736	7631	جملة Total
14,9	15,0	14,8	18,7	18,8	17,4	17,5	16,3	16,4	15,5	15,6	14,3	14,5	13,4	13,5	12,4	12,6	متوسط العمر Age moyen

التلاميذ الأجانب وأبناء التونسيين المقيمين بالخارج

ELEVES ETRANGERS ET ENFANTS DES TUNISIENS RESIDANTS A L'ETRANGER

Cycle préparatoire général

مرحلة الإعدادي العام

أبناء التونسيين المقيمين بالخارج Enfants des Tunisiens résidants à l'étranger		التلاميذ الأجانب Elèves étrangers								المعتمدية Délégation
الجملة Total		جنسيات أخرى Autres Nationalités		جنسيات عربية أخرى Nationalités Arabes autres que Maghrébines		جنسيات مغاربية Nationalités Maghrébines				
منهم إناث Dont Filles	جملة Total	منهم إناث Dont Filles	جملة Total	منهم إناث Dont Filles	جملة Total	منهم إناث Dont Filles	جملة Total	منهم إناث Dont Filles	جملة Total	
11	19	6	8	2	4			4	4	NABEUL نابل
2	4	1	4					1	4	DAR CHAABANE دار شعبان الفهري
8	14									KORBA قرية
1	3									BENI KHALLED بني خالد
9	22									ELMIDA الميدة
8	21		3		1		2			MENZEL TEMIME منزل تميم
33	58	2	4	2	2				2	KELIBIA قليبية
11	23									HAMMAM GHEZAZ حمام الغزاز
6	16									HAOUARIA الهوارية
12	23									MENZEL BOUZELFA منزل بوزلفة
15	24									SLIMANE سليمان
2	3									TAKELSA تاكلسة
13	29									GROMBALIA قرمبالية
										BOUARGOUB بو عرقوب
		1	1					1	1	BENI KHIAR بني خيار
17	36	4	5	1	1	1	1	2	3	HAMMAMET الحمامات
148	295	14	25	5	8	1	3	8	14	TOTAL جملة

Enseignement secondaire

تعليم ثانوي

أبناء التونسيين المقيمين بالخارج Enfants des Tunisiens résidants à l'étranger		التلاميذ الأجانب Elèves étrangers								المعتمدية Délégation
الجملة Total		جنسيات أخرى Autres Nationalités		جنسيات عربية أخرى Nationalités Arabes autres que Maghrébines		جنسيات مغاربية Nationalités Maghrébines				
منهم إناث Dont Filles	جملة Total	منهم إناث Dont Filles	جملة Total	منهم إناث Dont Filles	جملة Total	منهم إناث Dont Filles	جملة Total	منهم إناث Dont Filles	جملة Total	
5	14		1						1	NABEUL نابل
		1	1					1	1	DAR CHAABANE دار شعبان الفهري
10	19									KORBA قرية
10	16									BENI KHALLED بني خالد
13	15									ELMIDA الميدة
										MENZEL TEMIME منزل تميم
2	4									KELIBIA قليبية
8	10									HAMMAM GHEZAZ حمام الغزاز
1	1	1	1			1	1			HAOUARIA الهوارية
11	17									MENZEL BOUZELFA منزل بوزلفة
										SLIMANE سليمان
										TAKELSA تاكلسة
21	33									GROMBALIA قرمبالية
4	6									BOUARGOUB بو عرقوب
		1	1			1	1			BENI KHIAR بني خيار
		1	3					1	3	HAMMAMET الحمامات
85	135	4	7			2	2	2	5	TOTAL جملة

التلاميذ ذوي الاحتياجات الخاصة حسب نوع الإعاقة و سنة الدراسة

ELEVES À DES BESOINS SPECIFIQUES PORTEURS DE HANDICAP SELON LE GENRE DE HANDICAP ET L'ANNEE D'ETUDES

A- cycle préparatoire général:

أ- مرحلة الإعدادي العام:

Total	الإعاقات			Multi-handicap			إعاقات متعددة			Handicap Visuel			إعاقات بصرية			Handicap Auditif			إعاقات سمعية			Handicap Moteur			إعاقات حركية			Handicap Mental			إعاقات ذهنية			سنة الدراسة	
	عميقة profonde	متوسطة moyenne	خفيفة légère	عميقة profonde	متوسطة moyenne	خفيفة légère	عميقة profonde	متوسطة moyenne	خفيفة légère	عميقة profonde	متوسطة moyenne	خفيفة légère	عميقة profonde	متوسطة moyenne	خفيفة légère	عميقة profonde	متوسطة moyenne	خفيفة légère	عميقة profonde	متوسطة moyenne	خفيفة légère	عميقة profonde	متوسطة moyenne	خفيفة légère	عميقة profonde	متوسطة moyenne	خفيفة légère	عميقة profonde	متوسطة moyenne	خفيفة légère	ذكور	إناث			
12	8	1	5	2	1				2																								2		
3	1	1																															1 ^{ème} Année		
8	3	1	1						1																								2 ^{ème} Année		
4	3	1																															3 ^{ème} Année		
1	2	2																															4 ^{ème} Année		
5		1							2																										
21	13	8		2	1				3	1																							جملة		
12	4	3							2																										
33	17	11		2	1				5	1																							Total		

B - Enseignement secondaire:

ب - تعليم ثانوي :

Total	الإعاقات			Multi-handicap			إعاقات متعددة			Handicap Visuel			إعاقات بصرية			Handicap Auditif			إعاقات سمعية			Handicap Moteur			إعاقات حركية			Handicap Mental			إعاقات ذهنية			سنة الدراسة	
	عميقة profonde	متوسطة moyenne	خفيفة légère	عميقة profonde	متوسطة moyenne	خفيفة légère	عميقة profonde	متوسطة moyenne	خفيفة légère	عميقة profonde	متوسطة moyenne	خفيفة légère	عميقة profonde	متوسطة moyenne	خفيفة légère	عميقة profonde	متوسطة moyenne	خفيفة légère	عميقة profonde	متوسطة moyenne	خفيفة légère	عميقة profonde	متوسطة moyenne	خفيفة légère	عميقة profonde	متوسطة moyenne	خفيفة légère	عميقة profonde	متوسطة moyenne	خفيفة légère	ذكور	إناث			
7	1	1																																سنة أولى	
	2																																	1 ^{ère} Année	
1	1	1																																2 ^{ème} Année	
1	2																																	3 ^{ème} Année	
4									1																									سنة رابعة	
1	1	1																																4 ^{ème} Année	
2	2	1																																	
3	1	1							2																										
14	4	3							1																									جملة	
5	5	2							2	1																									
19	9	5							3	1																								Total	

مدرسون مباشرون بالقسم حسب مادة التدريس والمعتمدة(*)

ENSEIGNANTS EN EXERCICE DANS LES CLASSES SELON LA DISCIPLINE ENSEIGNEE ET LA DELEGATION (*)

العمودية	عربية	عربية مدنية	عربية وتفكير اسلامي	فلسفة	تاريخ و جغرافيا	فرنسية	انجليزية	المانية	اسبانية	صينية	روسية	تركية	رياضيات	علوم فيزيائية	علوم الحياة والارض	اقتصاد	تصريف	اعلامية	عربية فنية	عربية موسيقية	تنشيط موسيقي	هندسة آلية	هندسة كهربائية	عربية تقنية 8 و 9 و 7 و 8 و 9 و 1 و 2	تكنولوجيا	العمودية	
العمودية	عربية	عربية مدنية	عربية وتفكير اسلامي	فلسفة	تاريخ و جغرافيا	فرنسية	انجليزية	المانية	اسبانية	صينية	روسية	تركية	رياضيات	علوم فيزيائية	علوم الحياة والارض	اقتصاد	تصريف	اعلامية	عربية فنية	عربية موسيقية	تنشيط موسيقي	هندسة آلية	هندسة كهربائية	عربية تقنية 8 و 9 و 7 و 8 و 9 و 1 و 2	تكنولوجيا	العمودية	
61	17	9	10	11	29	64	55	3	5	1	1	64	51	39	6	6	43	10	8	3	8	8	17	13	548	NABEUL	نايل
31	9	10	3	3	15	29	25	1	1	1	26	20	17	17	2	2	17	4	4	2	2	9	9	5	234	DAR CHAABANE	دار شحمان الفيري
48	13	16	48	6	24	48	42	3	3	3	45	32	32	27	5	5	26	9	6	2	3	3	15	9	390	KORBA	قرية
28	8	9	28	3	13	28	23	1	1	1	25	19	17	17	3	3	16	5	3	3	8	8	8	3	218	BENI KHALLED	بني خالد
14	5	4	16	2	8	16	14	1	1	1	14	11	11	8	5	5	9	2	2	1	5	5	5	3	121	ELMIDA	الميدة
49	14	16	48	7	25	48	42	3	3	3	46	36	27	27	5	5	32	12	7	7	6	6	15	8	413	MENZEL TEMIME	منزل تميم
50	13	15	50	6	26	50	41	2	1	1	49	37	26	26	6	6	32	7	7	7	6	6	14	10	418	SOUKELIBIA	قالبية
14	5	5	14	1	7	14	12	1	1	1	12	9	9	8	1	1	9	2	2	1	4	4	4	2	110	HAMMAM GHEZAZ	حمام الغزاز
30	9	10	27	5	15	27	26	4	4	4	29	22	18	18	3	3	21	4	4	2	2	2	8	6	251	HAOUARIA	الحوارية
23	7	7	22	3	11	22	20	2	2	2	22	18	13	13	2	2	13	5	3	3	3	2	7	4	190	MENZEL BOUZEUF	منزل بوزلفة
27	7	9	28	4	14	28	23	4	4	4	24	18	15	15	3	3	17	4	4	1	8	8	8	5	218	SLIMANE	سليمان
14	4	5	16	3	8	16	13	2	2	2	14	11	11	9	2	2	9	1	1	1	4	4	4	2	122	TAKELSA	تاكلسة
43	13	15	48	8	21	48	42	3	3	3	44	33	24	24	7	7	28	4	4	1	5	5	15	8	388	GROMBALA	قرومبالية
20	6	7	20	2	9	20	17	1	1	1	18	14	11	11	3	3	12	2	2	2	6	6	6	4	153	BOUARGOUB	بوعرقوب
29	8	8	28	3	14	28	25	1	1	1	26	17	16	16	3	3	16	4	4	2	2	9	9	5	222	BENI KHAR	بني خيار
57	15	16	61	9	29	61	53	4	2	2	53	38	32	32	5	5	32	10	6	2	3	3	18	9	468	HAMMAMMET	العممامات
538	153	172	547	76	268	547	473	34	20	2	511	386	307	53	57	332	91	67	17	35	36	8	162	96	4464	TOTAL	جملة

(*) y compris les enseignants exerçant dans les classes assurant un temps partiel et un mi-temps

(*) باعتبار المدرسين الباشترين و الذين يقومون بوقت جزئي و بنصف الوقت

أطوار الإشراف والإداريين والعملة حسب النوع والمعتمدية

PERSONNEL D'ENCADREMENT, PERSONNEL ADMINISTRATIF ET OUVRIERS SELON LE GENRE ET LA DELEGATION

عملية Ouvriers	أعوان إداريون Agents administratifs		مرشدون تطبيقيون conseillers praticiens		قسمون Surveillants		قسمون عامون Surveillants généraux		نظار Censeurs		مديرون Directeurs		المعتمدية		
	مهم Dont femmes	جملة Total	مهم Dont femmes	جملة Total	مهم Dont femmes	جملة Total	مهم Dont femmes	جملة Total	مهم Dont femmes	جملة Total	مهم Dont femmes	جملة Total			
24	110	39	50	19	25	35	51	4	12		3		7	NABEUL	نابل
7	26	9	14	6	8	17	18	1	4	1	1	1	3	DAR CHAABANE	دار شعبان الفبري
10	47	14	21	6	15	29	32	4	7	1	2	1	6	KORBA	قرية
9	33	7	11	6	7	13	20	1	5	1	1		3	BENI KHALLED	بني خالد
6	20	9	11	3	4	12	22		2	1	1		2	ELMIDA	البيدة
13	75	27	36	10	17	36	56	3	12	2	2		7	MENZEL TEMIME	منزل تميم
8	66	26	42	6	11	40	57		8	1	1		6	KELIBIA	قليبية
1	16	4	6	4	4	8	11		3		1		2	HAMMAM GHEZAZ	حمام الغزاز
4	38	9	20	2	7	14	32		8		2		6	HAOUARIA	الحوارية
2	19	5	10	2	6	9	14	1	3	1	1		3	MENZEL BOUZELFA	منزل بوزلفة
5	28	9	14	3	5	15	18		4	1	1		3	SLIMANE	سليمان
3	21	8	13	1	3	5	12		2	1	1		2	TAKELSA	تاكسة
14	81	16	26	7	13	23	34	4	8			2	7	GROMBALIA	قرومبالية
4	20	10	10		4	8	13	1	3	1	1		2	BOUARGOUB	بوعرقوب
5	25	10	18	10	10	14	17	1	5				4	BENI KHIAR	بني خيار
9	50	22	28	7	14	26	33	3	8	1	1	1	7	HAMMAMET	الحممامات
124	675	224	330	92	153	304	440	23	94	3	19	5	70	TOTAL	جملة

فضاءات التدريس المستعملة
LOCAUX D'ENSEIGNEMENT UTILISES

مؤسسات رياضية Etablissements sportifs	قاعات رياضية مغطاة Salles de sport couvertes	قاعات متعددة الاختصاصات Salles polyvalentes	قاعات مراجعة Salles de permanence	Salles spécialisées						قاعات الاختصاصات			قاعات التعليم العام Salles d'enseignement général	المعمدية
				مخبر إعلامية Labo. informative	مخبر تقنية Labo. Technique	قاعة تربية تقنية Salle Educa. Technique	مخبر فيزياء وتكنولوجيا Labo. physique et technologique	مخبر علوم طبيعية Labo. Sciences naturelles	مخبر علوم طبيعية Labo. Sciences naturelles	مخبر فيزياء وتكنولوجيا Labo. physique et technologique	مخبر علوم طبيعية Labo. Sciences naturelles			
7	4	2	6	24	3	16	31	18	188	NABEUL	تابل			
3	1	2	1	9		2	13	7	75	DAR CHAABANE	دار شعبان الفهري			
5	1	1	2	16	1	16	16	15	125	KORBA	قرية			
3			2	8		5	11	8	82	BENI KHALLED	بني خلاد			
2	1	1	2	5		4	5	6	49	ELMIDA	الميدة			
7	3	1	5	18	2	11	18	19	139	MENZEL TEMIME	منزل تميم			
6	2	1	3	18	3	8	19	17	137	KELIBIA	قليبية			
2	1	2	1	4		2	3	4	38	HAMMAM GHEZAZ	حمام الغزاز			
5	2	2	4	12	1	7	14	9	100	HAOUARIA	الهاورية			
3	1		2	8	1	7	7	6	72	MENZEL BOUZELFA	منزل بوزلفة			
3	1		2	8		7	7	9	75	SLIMANE	سليمان			
2	1	1	3	8		7	9	9	47	TAKELSA	تاكلسة			
2	2	1	2	6		4	7	6	155	GROMBALIA	قرومبالية			
5	2	4	4	17	2	10	15	19	64	BOUARGOUB	بوعرقوب			
2	1	1	1	6		3	8	5	78	BENI KHIAR	بني خيار			
4	1	1	2	9		4	12	10	159	HAMMAMET	الحمامات			
7	2	3	3	18	1	8	24	16		TOTAL	جملة			
66	25	23	43	186	14	114	212	174	1583					

فضاءات المرافق العامة المستعملة
LOCAUX D'EQUIPEMENTS COLLECTIFS UTILISES

العمدية	مكتب إدارية Bureaux Administratifs	قاعات أساتذة Salles de professeurs	فضاء أترنات للأساتذة Espace d'internet pour professeurs	مكتبات	قاعات مطالعة Salles de Lecture	فضاء للموارد و الإعلام Espace des ressources	قاعات اجتماعات Salles de réunion
نابل	67	7	5	7	3		
DAR CHAABANE دار شعبان الفهري	20	3	2	2	1		
KORBA قرية	54	6	1	4	1	1	
BENI KHALLED بني خلاد	27	3		2			
ELMIDA الليدة	18	2		2			
MENZEL TEMIME منزل تميم	54	7	2	4		1	
KELIBIA قليبية	53	6	1	3	2	1	
HAMMAM GHEZAZ حمام الغزاز	13	2		2	1		
HAOUARIA الهوارية	40	6	2	3			
MENZEL BOUZELFA منزل بوزلفة	22	3	2	2	1		
SLIMANE سليمان	26	3	1	2			
TAKELSA تاكلسة	15	2		2			
GROMBALLA قرومبالية	46	7	2	6	1	2	
BOUARGOUB بوعرقوب	16	2	1	1	2		
BENI KHIAR بني خيار	26	4	1	3		1	
HAMMAMET الحمامات	55	7	4	4	5		
TOTAL جملة	552	70	24	49	17	3	3

المبيت
L'INTERNAT

العمدية	عدد المبيتات			عدد التلاميذ			عدد غرف القيمين		عدد المراقب		عدد المطابخ		عدد قاعات الأكل		عدد بيوت التبريد	
	المقيمين	Internes	Nombre d'Internats	نصف المقيمين	Demi-pensionnaires	Boursiers	جملة	مها غير مستعملة	جملة	مها غير مستعملة	جملة	مها غير مستعملة	جملة	مها غير مستعملة	جملة	مها غير مستعملة
تابل	122		3	307		51	8	1	7	3	3	4				
DAR CHAABANE دار شعبان الفهري				219		202				1						
KORBA قرية				107		85	2		2	1	1	3				
BENI KHALLED بني خلاد	22		1													
ELMIDA الميدة				279		279	1	1	1	1	1					
MENZEL TEMIME منزل تميم	53		1	250		187	2	2	2	2	2	4				
KELIBIA قلبية				130		129	2	2	2	1	1	2				
HAMMAM GHEZAZ حمام الغزاز																
HAOUARIA الهوارية				221		221	1			1	1	3				
MENZEL BOUZELFA منزل بوزلفة																
SLIMANE سليمان				189		177				1	1	1				
TAKELSA تاكاسة				368		339				1	1	1				
GROMBALIA قرومبالية	56		1	28		40	4		4	1	1	3				
BOUARGOUB بوعرقوب				373		283				1	1	3				
BENI KHIAR بني خيار																
HAMMAMET الحمامات																
TOTAL جملة	253	6		2471	1993	1993	19	3	18	14	14	27				

معطيات عامة حسب المؤسسة

DONNEES GLOBALES PAR ETABLISSEMENT

Enseignants		Elèves		عدد الفصول Classes élèves	عدد مبنيات Internat	Cycle enseigné			Etablissement	المؤسسة	
المدرسون	جملة	منهم إناث	جملة			مختلط	تعليم ثانوي فقط	إعدادي العام فقط		الإسم	الرمز
Dont Femmes	Total	Dont filles	Total			Mixte	Secondaire seulement	préparatoire seulement	Libellée	Code	Ordre
75	139	917	1849	61			X		معهد محمود المسعدي بنابل	912501	1
56	95	784	1187	46	X		X		معهد شارع علي البلهوان بنابل	912502	2
58	85	672	1341	42				X	م.إ. الطاهر الحداد بنابل	912503	3
37	68	472	736	28	X		X		المعهد النموذجي بنابل	912505	4
26	42	273	526	20				X	م.إ. ساحة الشهداء بنابل	912506	5
45	70	511	982	34				X	م.إ. العهد الجديد نابل	912507	6
32	49	298	531	21	X			X	م.الإعدادية النموذجية بنابل	912508	7
72	100	876	1388	47			X		معهد دار شعبان الفهري	912801	8
46	66	440	842	31				X	م.إ. محمد البشروش بدار شعبان الفهري	912802	9
46	68	423	805	32				X	م.إ. الطاهر بن عاشور بدار شعبان الفهري	912803	10
17	35	204	377	16				X	م.إ.العهد الجديد قرية	913005	11
62	108	782	1326	47			X		معهد قرية	913006	12
29	68	576	921	34			X		معهد 2 مارس 1934 بقرية	913008	13
68	111	969	1821	56				X	م.إ. شارع بورقيبة بقرية	913015	14
10	35	239	410	17				X	م.إ. قرعة ساسي قرية	913020	15
18	33	234	500	16				X	م.إ. بتازركة	913025	16
67	91	685	1342	46	X			X	م.إ.23جانفي 1952 بني خلاد	913201	17
45	92	769	1266	44			X		معهد نهج المنزه بني خلاد	913203	18
19	35	162	319	16				X	م.إ. بزاوية الجديدي	913210	19
37	71	560	1106	38				X	م.إ. الميدة	913401	20
19	50	402	598	25			X		معهد بالميدة	913402	21
21	38	284	578	19				X	م.إ. شارع الجمهورية بمنزل تميم	913506	22
66	138	996	1610	60	X		X		معهد نهج الطيب المهيري بمنزل تميم	913507	23
58	95	707	1364	46				X	م.إ. نهج الأندلس بمنزل تميم	913517	24
15	33	203	389	16				X	م.إ. بالرعنين	913520	25
14	28	168	338	14				X	م.إ. بمنزل حر	913521	26
19	28	218	417	14				X	م.إ. بالصقالبة	913522	27
16	53	371	581	25			X		معهد شارع7 أبريل 1943 منزل تميم	913525	28
40	61	492	947	31				X	م.إ.علي بلهوان قليبية	914004	29
28	49	364	676	24				X	م.إ. شارع تونس قليبية	914006	30
67	149	1072	1963	66			X		معهد عبد العزيزالخوجة بقلبية	914008	31
42	75	505	872	36			X		معهد حي البستان بقلبية	914009	32
35	58	372	777	29				X	م.إ. أسمر بقلبية	914010	33
13	26	157	299	14				X	م.إ. بأزمور	914015	34
42	76	530	934	37		X			معهد بورقيبة بحمام الغزاز	914201	35
19	34	211	395	16				X	م.إ.دار علوش	914202	36
19	38	242	515	19				X	م.إ. بالهوارية	914508	37
26	83	578	970	40			X		معهد الهوارية	914509	38

معطيات عامة حسب المؤسسة
DONNEES GLOBALES PAR ETABLISSEMENT

Enseignants المدرسون	جملة Total	Elèves التلاميذ		عدد الفصول Classes élèves	عدد مبيت Internat	Cycle enseigné مرحلة التدريس			Etablissement المؤسسة	الرمز Code	العدد الرتبي Ordre
		منهم إناث Dont filles	جملة Total			مختلط Mixte	تعليم ثانوي فقط Secondaire seulement	إعدادي العام فقط préparatoire seulement			
13	23	101	234	12				X	م.إ. بيوكريم	914510	39
11	31	186	379	15				X	م.إ. بصاحب الجبل	914511	40
13	29	198	396	16				X	م.إ. بزاوية المفايز	914515	41
21	47	321	501	24			X		معهد زاوية المفايز	914516	42
39	85	631	1114	40			X		معهد منزل بوزلفة	915010	43
43	80	596	1154	41				X	م.إ. بمنزل بوزلفة	915011	44
9	25	183	317	13				X	م.إ. الرحمة منزل بوزلفة	915012	45
49	95	784	1313	46			X		معهد طريق الشاطئ سليمان	915509	46
50	93	725	1404	47				X	م.إ. بسليمان	915510	47
18	30	205	354	16				X	م.إ. الشريفات سليمان	915513	48
28	65	468	955	35				X	م.إ. تاكسة	915801	49
25	57	365	660	28			X		معهد تاكسة	915802	50
21	37	314	633	19				X	م.إ. الحبيب بوقطفة بقرمبالية	916012	51
73	145	1095	1881	67	X		X		معهد قرمبالية	916013	52
46	73	505	1008	36				X	م.إ. بقرمبالية	916014	53
27	41	317	610	21				X	م.إ. بفندق الجديد	916016	54
13	24	150	290	13				X	م.إ. بالكريمة قرمبالية	916017	55
14	25	164	325	14				X	م.إ. بنيانو	916018	56
26	43	330	547	22			X		معهد ابن سينا بقرمبالية	916019	57
29	62	524	799	32			X		معهد بوغرقوب	916515	58
53	91	746	1420	48				X	م.إ. بوغرقوب	916516	59
49	91	660	1090	44			X		معهد بني خيار	917005	60
21	34	235	460	17				X	م.إ. بالصمعة	917006	61
18	34	237	456	17				X	م.إ. بالمعمورة	917007	62
37	63	482	944	31				X	م.إ. ببني خيار	917008	63
29	49	295	610	25				X	م.إ. فرحات حشاد بالحمامات	917513	64
69	127	1128	1950	63			X		معهد محمد بوذينة بالحمامات	917514	65
61	81	664	1212	38				X	م.إ. نهج الهادي والي بالحمامات	917515	66
44	60	472	1053	30				X	م.إ. أبو القاسم الشابي بالحمامات	917516	67
31	50	392	696	26		X			م.إ. بئر بورقية	917520	68
44	71	519	837	35			X		معهد عاطف الشايب الحمامات	917521	69
13	30	208	406	16				X	م.إ. سيدي الجديدي	917522	70
2461	4464	32918	59806	2170	6	2	23	45	جملة		

- Elèves promus à la fin de la 9 ^{ème} année enseignement technique selon le domaine, le genre et la délégation (juin 2016)	74
- Elèves et classes - élèves selon l'année d'études ,le genre et la délégation	75
- Les élèves selon le genre, l'année d'études et l'année de naissance	76
- Elèves de la 8 ^{ème} année technique selon le domaine et la délégation	77
- Elèves de la 9 ^{ème} année technique selon le domaine et la délégation	78
- Eleves à besoins spécifiques porteurs de handicap selon le genre, le cycle et la delegation	79
- Enseignants selon la matière enseignée, le genre et le grade	80
- Enseignants selon le genre, le grade et la délégation	81
- Personnel d'encadrement, personnel administratif et ouvriers selon le genre et la délégation	82
- Locaux d'enseignement et d'équipements collectifs utilisés par délégation	83
2- Cycle préparatoire général et enseignement secondaire	
- Evolution des données globales	87
- Evolution des effectifs élèves et des classes élèves	88
- Evolution des effectifs élèves et des classes élèves dans les collèges et les lycées pilotes	89
- Evolution de l'effectif des enseignants selon le grade et le genre	90
- Evolution de l'effectif des enseignants d'éducation physique selon le genre	91
- Evolution du personnel d'encadrement, du personnel administratif et des ouvriers selon le genre	92
- Evolution des locaux d'enseignement utilisés	93
- Evolution des locaux d'équipements collectifs utilisés	94
- Evolution des données de l'internat	95
- Données globales par délégation	96
- Pyramide du cycle préparatoire général et de l'enseignement secondaire	97
- Elèves selon l'année d'études, le genre et l'année de naissance	98
- Elèves étrangers et enfants des tunisiens résidants à l'étranger	99
- Matières optionnelles: groupes - élèves	100
- Eleves à besoins spécifiques porteurs de handicap selon le genre de handicap et l'annee d'etudes	101
- Enseignants en exercice dans les classes selon le grade, le genre et la discipline enseignée	102
- Enseignants en exercice dans les classes selon la discipline enseignée et la délégation	103
- Personnel d'encadrement, personnel administratif et ouvriers selon le genre et la délégation	104
- Locaux d'enseignement utilisés	105
- Locaux d'équipements collectifs utilisés	106
- L'internat	107
- Données globales par établissement	108

TABLE DES MATIERES

I- Année préparatoire

- Evolution des données globales 9
- Données globales selon la délégation et la zone 10
- Educateurs Selon le grade, le genre, la délégation et la zone 13

II- Cycle primaire:

- Evolution des données globales 19
- Evolution de l'effectif des enseignants de l'enseignement général et technique
et enseignants de l'éducation physique selon le genre et la zone 20
- Evolution du personnel d'encadrement pédagogique et du personnel d'assistance
selon le grade et le genre 21
- Données globales par délégation et par zone 22
- Elèves selon l'année d'études, le genre, la délégation et la zone 25
- Elèves par année de naissance, par genre, par année d'études et par zone 28
- Elèves à besoins spécifiques porteurs de handicap selon le genre de handicap et l'année d'études 31
- Elèves étrangers et enfants des tunisiens à l'étranger selon la délégation et la zone 32
- Moyenne élèves par classe selon l'année d'études, la délégation et la zone 33
- Enseignants de l'enseignement général par grade, par genre, par délégation et par zone 36
- Enseignants de l'enseignement technique et enseignants de l'éducation physique
selon le grade, le genre, la délégation et la zone 39
- Ouvriers selon la zone et la délégation 42
- Locaux d'enseignement et d'équipements collectifs par délégation 43
- Equipements par délégation 46
- Données globales par établissement 49

III- Cycle préparatoire et enseignement secondaire

1- Cycle préparatoire technique

- Evolution des données globales 69
- Evolution de l'effectif des enseignants selon le grade et le genre 70
- Evolution du personnel d'encadrement, du personnel administratif
et des ouvriers selon le genre 71
- Evolution des locaux d'enseignement et d'équipements collectifs utilisés 72
- Données globales par délégation 73

République Tunisienne



Ministère de l'éducation

Contact :

République Tunisienne

Ministère de l'Education

Secrétariat général

Direction Générale des Etudes, de la Planification et des Systèmes d'Information

Avenue Beb Bnet 1030 Tunis

Tél : (+216) 71 568 768 / 71 563 850

Fax : (+216) 71 569 274

Email : ministère@minedu.edunet.tn

Bouqid.nsiri@minedu.edunet.tn

Sakrani.jamel@gmail.com

Site web : www.education.gov.tn

RÉPUBLIQUE TUNISIENNE



Ministère de l'éducation

Secrétariat Général

Direction Générale des Études, de Planification
et des Systèmes d'Information

Statistiques scolaires



RÉPUBLIQUE TUNISIENNE



Ministère de l'éducation

Secrétariat Général

Direction Générale des Études, de Planification
et des Systèmes d'Information

Statistiques scolaires

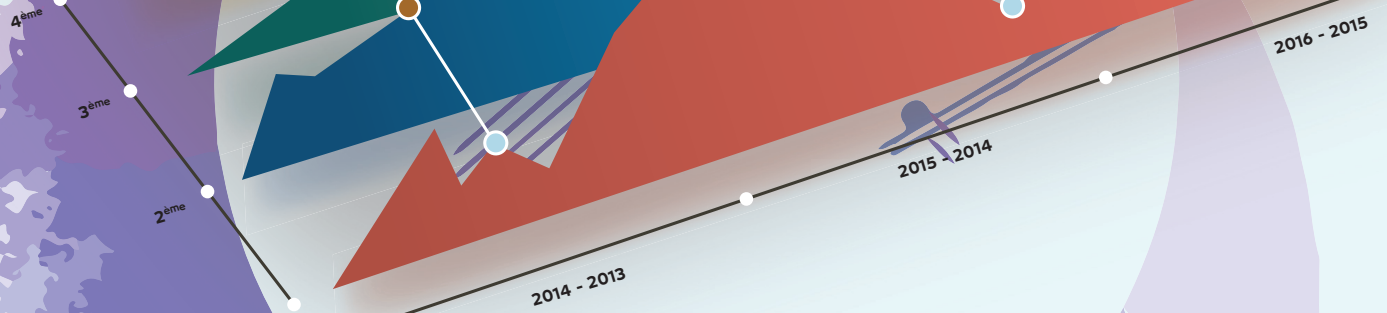

Région
Nabeul

Année scolaire 2016-2017