الجمهوريّة التونسيّة

وزارة التّربية

الكتابة العامة

الإدارة العامة للدراسات
والتخطيط ونظم المعلومات

النشرية الإحصائية الجهوية
لجهة المهدية

السنة الدراسية 2022/2021

الجمهورية التونسية

وزارة التربية

الكتابة العامة

الإدارة العامة للدراسات والتخطيط ونظم المعلومات

النشرية الإحصائية

لجهة

المهدية

السنة الدراسية 2022/2021

الجمهورية التونسية
وزارة التربية
الكتابة العامة
الإدارة العامة للدراسات والتخطيط ونظم المعلومات

شارع باب بنات 1030 تونس

(+216) 71 568 768/ 71 563 850

ministère@minedu.edunet.tn
bouzid.nsiri@minedu.edunet.tn

www.education.gov.tn

الفهـــرس	الصفحة

تطور المعطيات العامة	
السنة التحضيرية	6
المرحلة الإبتدائية	7
مرحلة الإعدادي التقني	8
مرحلة الإعدادي العام والتعليم الثانوي	10-09
الامتحانات الوطنية ونتائج المناظرات	12-11
التعليم الخاص	13

التلاميـــــذ	
السنة التحضيرية	
الأطفال المرسمون والأفواج حسب المعتمدية	15
المرحلة الإبتدائية	
معطيات عامة حسب المعتمدية	16
التلاميذ حسب النوع وسنة الدراسة والمعتمدية	17
التلاميذ ذوو الإعاقة حسب نوع الإعاقة والمعتمدية	18
التلاميذ الأجانب وأبناء التونسيين العاملين بالخارج حسب المعتمدية	19
مرحلة الإعدادي التقني	
تلاميذ الاعدادي التقني حسب سنة الدراسة والمعتمدية	20
التلاميذ ذوو الإعاقة حسب نوع الإعاقة والمعتمدية	21
مرحلة الإعدادي العام والتعليم الثانوي	
معطيات عامة حسب المعتمدية	22
التلاميذ حسب النوع وسنة الدراسة والمعتمدية	23
التلاميذ الأجانب وأبناء التونسيين المقيمين بالخارج حسب المعتمدية	24
التلاميذ ذوو الإعاقة حسب نوع الإعاقة والمرحلة والمعتمدية	25

إطار التدريس	
السنة التحضيرية والمرحلة الإبتدائية	
المدرسون حسب النوع والمرحلة والمعتمدية	27
مرحلة الإعدادي العام والتقني والتعليم الثانوي	
المدرسون حسب النوع والمرحلة والمعتمدية	28
إطار الإشراف والإداريون والعملة	
إطار الإشراف والإداريون والعملة حسب المعتمدية	30

فضاءات التدريس والمرافق العامة والمبيت	
المرحلة الإبتدائية	
فضاءات التدريس حسب المعتمدية	32
فضاءات المرافق العامة حسب المعتمدية	33
مرحلة الإعدادي التقني	
فضاءات التدريس حسب المعتمدية	34
فضاءات المرافق العامة حسب المعتمدية	35
الإعدادي العام والتعليم الثانوي	
فضاءات التدريس حسب المعتمدية	37-36
فضاءات المرافق العامة حسب المعتمدية	38
المبيت حسب المعتمدية	39

تطور المعطيات العامة

Evolution des Données Globales

تطور المعطيات العامة للسنة التحضيرية
Evolution des données de l'année préparatoire

عدد المربين Effectif des Educateurs	عدد الأطفال المرسمين Effectif des enfants inscrits			متوسط كثافة الفوج Enfants /groupe	عدد الأفواج Groupes	عدد المدارس Ecoles		السنة الدراسية Année scolaire
	نسبة الإناث (%) Pourcentage des filles	منهم إناث Dont filles	جملة Total			منها غيربلدي Dont non communales	جملة Total	
90	47,8	1106	2312	21,4	108	95	107	2017/2016
85	48,8	1336	2735	21,5	127	100	114	2018/2017
109	48,2	1312	2721	21,4	127	98	113	2019/2018
113	49,2	1332	2706	20,3	133	98	112	2020/2019
115	49,6	1323	2670	20,7	129	99	113	2021/2020
123	49,1	1367	2782	21,4	130	98	111	2022/2021

تطور عدد المدارس العمومية المحتضنة للسنة التحضيرية

Evolution du nombre des écoles primaires abritant une année préparatoire

تطور عدد الأطفال المرسمين بالسنة التحضيرية

Evolution de l'effectif des élèves inscrits en année préparatoire

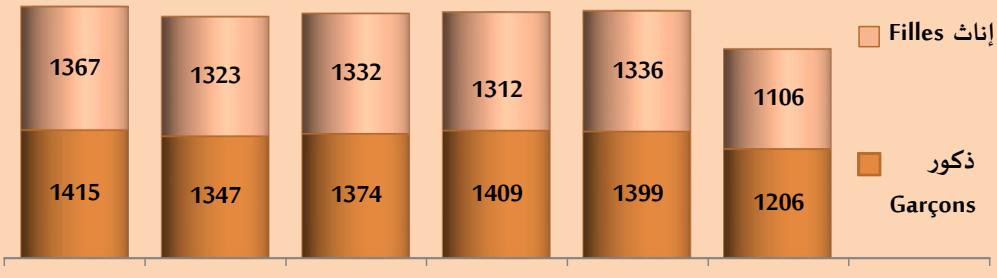

تطور المعطيات العامة للمرحلة الإبتدائية
Evolution des données du cycle primaire

السنة الدراسية Année scolaire	عدد المدارس Ecoles	عدد القاعات Locaux classes	عدد الفصول Classes-élèves	عدد التلاميذ Elèves			عدد المدرسين Enseignants		نصيب كل معلم من التلاميذ Ratio élèves/ enseigant	متوسط كثافة الفصل Moyenne élèves/ classe
				جملة Total	منهم إناث Dont filles	نسبة الإناث (%) Pourcen-tage des filles	جملة Total	منهم إناث Dont filles		
2017/2016	192	1150	2067	50319	24220	48,1	2549	1515	19,7	24,3
2018/2017	193	1154	2102	50931	24503	48,1	2420	1457	21,0	24,2
2019/2018	194	1156	2084	52097	25024	48,0	2419	1511	21,5	25,0
2020/2019	194	1133	2094	52997	25372	47,9	2648	1715	20,0	25,3
2021/2020	194	1149	2107	54218	25887	47,7	2878	1936	18,8	25,7
2022/2021	194	1167	2153	54678	26073	47,7	3005	2059	18,2	25,4

تطور عدد المدارس الإبتدائية

Evolution du nombre des écoles primaires

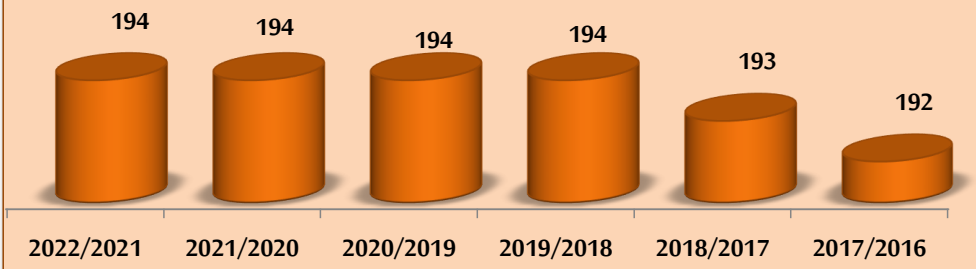

تطور عدد التلاميذ حسب النوع

Evolution de l'effectif des élèves selon le genre

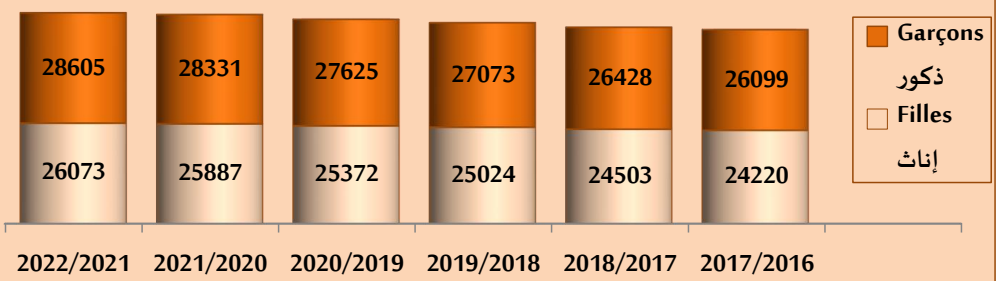

تطور المعطيات العامة لمرحلة الإعدادي التقني
Evolution des données du cycle préparatoire technique

السنة الدراسية Année scolaire	عدد المدارس Ecoles	عدد التلاميذ Elèves			عدد الفصول Classes-élèves	متوسط كثافة الفصل Moyenne élèves/ classes	عدد المدرسين Enseignants	نصيب كل مدرس من التلاميذ Ratio élèves/ enseignant
		جملة Total	منهم إناث Dont filles	نسبة الإناث (%) Pourcentage des filles				
2017/2016	5	614	94	15,3	26	23,6	130	4,7
2018/2017	5	643	97	15,1	29	22,2	123	5,2
2019/2018	5	763	115	15,1	31	24,6	108	7,1
2020/2019	5	725	123	17,0	28	25,9	114	6,4
2021/2020	5	617	89	14,4	24	25,7	95	6,5
2022/2021	5	569	59	10,4	22	25,9	77	7,4

تطور عدد التلاميذ حسب النوع

Evolution de l'effectif des élèves selon le genre

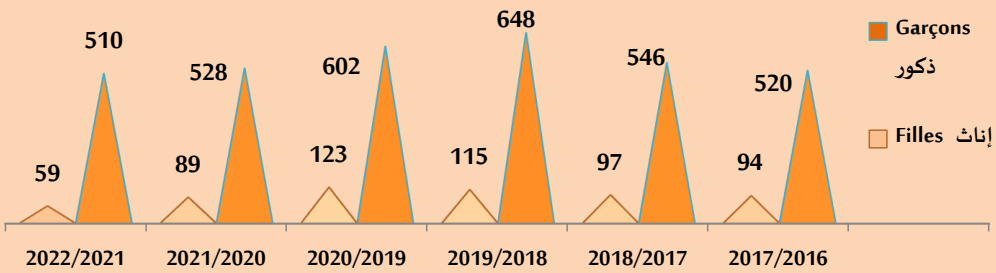

تطورعدد المدرسين

Evolution du nombre d'enseignants

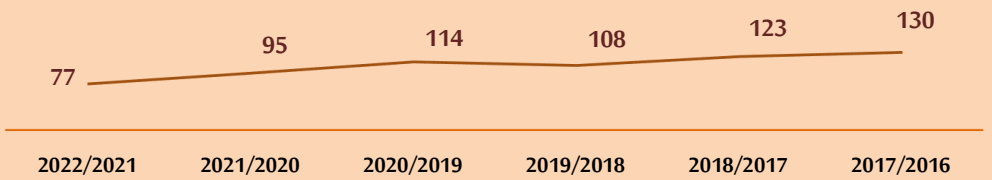

تطور المعطيات العامة لمرحلة الإعدادي العام والتعليم الثانوي
Evolution des données du cycle préparatoire général et de l'enseignement secondaire

السنة الدراسية Année scolaire	عدد المؤسسات Etablissements				عدد التلاميذ Elèves			عدد الفصول Classes-élèves	متوسط كثافة الفصل Ratio élèves/classe	عدد المدرسين Enseignants	نصيب كل مدرس من التلاميذ Ratio élèves/enseignant
	إعدادي عام Cycle préparatoire	تعليم ثانوي Enseignement secondaire	مختلط Mixte	جملة Total	جملة Total	منهم إناث Dont filles	نسبة الإناث (%) Pourcentage des filles				
2017/2016	35	22		57	33112	18104	54,7	1358	24,4	3022	11,0
2018/2017	36	22		58	33317	18535	55,6	1355	24,6	2971	11,2
2019/2018	35	22	1	58	33512	18752	56,0	1324	25,3	2913	11,5
2020/2019	35	21	1	57	34528	19371	56,1	1339	25,8	2940	11,7
2021/2020	36	23		59	36791	20764	56,4	1375	26,8	2912	12,6
2022/2021	36	23		59	36306	20981	57,8	1375	26,4	2915	12,5

تطور عدد المستشارين في الإعلام والتوجيه المدرسي والجامعي حسب الرتبة والنوع
Evolution des conseillers en information et orientation scolaire et universitaire selon le grade et le genre

السنة الدراسية Année scolaire	مستشار عام Conseiller général		مستشار أول Conseiller principal		مستشار Conseiller		مستشار مساعد Conseiller adjoint		الجملة Total	
	جملة Total	منهم إناث Dont femmes	جملة Total	منهم إناث Dont femmes	جملة Total	منهم إناث Dont femmes	جملة Total	منهم إناث Dont femmes	جملة Total	منهم إناث Dont femmes
2017/2016	1		1		5	1			7	1
2018/2017	1		1		5	1			7	1
2019/2018	1		1		5	1			7	1
2020/2019			5	1					5	1
2021/2020			5	1					5	1
2022/2021			6	1					6	1

تطور عدد التلاميذ والفصول بالمدارس الإعدادية والمعاهد النموذجية

Evolution de l'effectif des élèves et des classes-élèves dans les collèges et les lycées pilotes

2022/2021		2021/2020		2020/2019		2019/2018		2018/2017		2017/2016		المؤسسات النموذجية	
الفصول	التلاميذ	الفصول	التلاميذ	الفصول	التلاميذ	الفصول	التلاميذ	الفصول	التلاميذ	الفصول	التلاميذ		
Classes élèves	Eléves	Classes élèves	Eléves	Classes élèves	Eléves	Classes élèves	Eléves	Classes élèves	Eléves	Classes élèves	Eléves	les établissements pilotes	
6	147	5	85	5	111	5	118	6	145	4	14	Collège Pilote Mahdia الإعدادية النموذجية بالمهدية	المرحلة الإعدادية النموذجية Le cycle préparatoire pilote
8	151	5	100	3	70	1	15					Lycèe Pilote Mahdia المعهد النموذجي بالمهدية	المرحلة الثانوية النموذجية Le cycle secondaire pilote

تطور نتائج مناظرة الدخول إلى المدارس الإعدادية النموذجية
Evolution des résultats du concours d'accès aux collèges pilotes

المندوبية الجهوية للتربية C.R.E	جوان Juin 2016			جوان Juin 2017			جوان Juin 2018			جوان Juin 2019			جوان Juin 2020			جوان Juin 2021		
	المترشحون Présentés	الناجحون Admis	النسبة Taux (%)	المترشحون Présentés	الناجحون Admis	النسبة Taux (%)	المترشحون Présentés	الناجحون Admis	النسبة Taux (%)	المترشحون Présentés	الناجحون Admis	النسبة Taux (%)	المترشحون Présentés	الناجحون Admis	النسبة Taux (%)	المترشحون Présentés	الناجحون Admis	النسبة Taux (%)
المهدية Mahdia	1183	51	4,3	1464	50	3,4	1421	21	1,5	1282	47	3,7	1012	31	3,1	1118	80	7,2

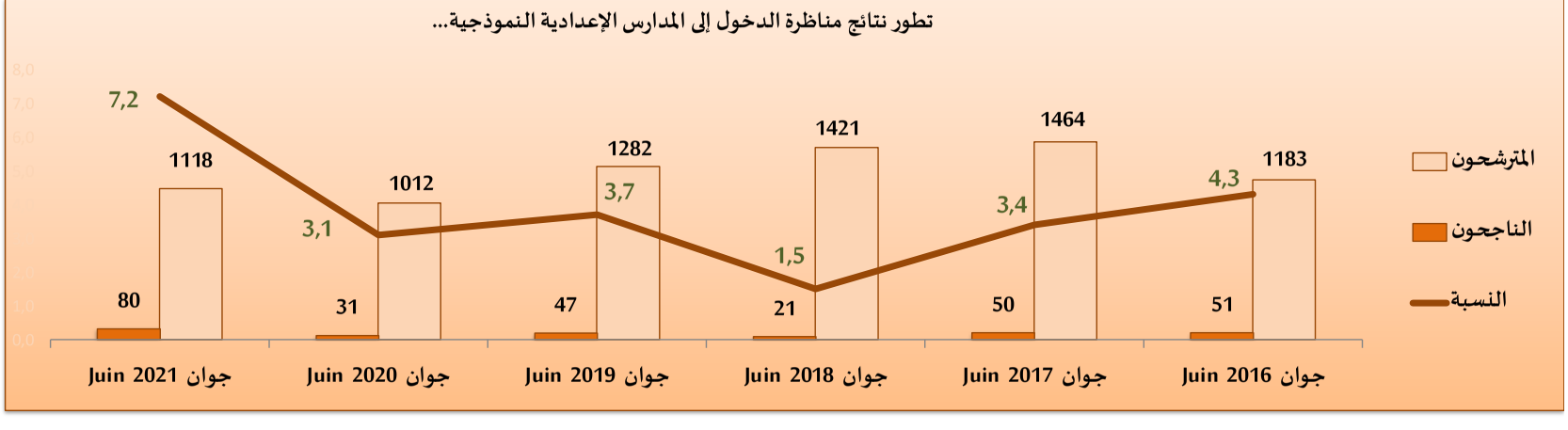

تطور نتائج البكالوريا (عمومي وخاص وحر)
Evolution des résultats de l'examen du baccalauréat (public, privé et libre)

السنة الدراسية	متقدمون Présentés								ناجحون Admis								نسبة النجاح % Taux d'admission			
	عمومي Public		خاص Privé		حر Libre		جملة Total		عمومي Public		خاص Privé		حر Libre		جملة Total		عمومي Public	خاص Privé	حر Libre	جملة Total
Année scolaire	ذكور Garçons	إناث Filles	ذكور Garçons	إناث Filles	ذكور Garçons	إناث Filles	ذكور Garçons	إناث Filles	ذكور Garçons	إناث Filles	ذكور Garçons	إناث Filles	ذكور Garçons	إناث Filles	ذكور Garçons	إناث Filles				
جوان Juin 2016	1263	2125	259	143	33	44	**1555**	**2312**	719	1287	26	20		2	**745**	**1309**	59,2	11,4	2,6	**53,1**
جوان Juin 2017	1335	2312	279	132	56	90	**1670**	**2534**	696	1212	13	11	2	2	**711**	**1225**	52,3	5,8	2,7	**46,1**
جوان Juin 2018	1262	2425	237	124	40	52	**1539**	**2601**	624	1215	14	10	2	4	**640**	**1229**	49,9	6,6	6,5	**45,1**
جوان Juin 2019	1193	2318	191	110	32	65	**1416**	**2493**	616	1333	24	15	2	2	**642**	**1350**	55,5	13,0	4,1	**51,0**
جوان Juin 2020	1228	2196	188	153	32	80	**1448**	**2429**	650	1189	19	16	1	6	**670**	**1211**	53,7	10,3	6,3	**48,5**
جوان Juin 2021	1273	2346	228	175	44	103	**1545**	**2624**	899	1803	43	40	7	19	**949**	**1862**	74,7	20,6	17,7	**67,4**

Enseignement privé — التعليم الخاص

Cycle primaire — المرحلة الإبتدائية

تطور المعطيات العامة للمرحلة الإبتدائية
Evolution des données du cycle primaire

السنة الدراسية Année scolaire	عدد المدارس Nombre des écoles	عدد الفصول Classes-élèves	عدد التلاميذ Elèves			عدد المدرسين Enseignants		نصيب كل معلم من التلاميذ Ratio élèves/enseignant	متوسط كثافة الفصل Moyenne élèves/classe
			جملة Total	منهم إناث Dont filles	نسبة الإناث (%) Pourcentage des filles	جملة Total	منهم إناث Dont filles		
2017/2016	7	51	725	310	42,8	86	68	8,4	14,2
2018/2017	11	80	1236	546	44,2	139	114	8,9	15,5
2019/2018	14	102	1499	678	45,2	182	150	8,2	14,7
2020/2019	15	107	1600	720	45,0	192	155	8,3	15,0
2021/2020	17	127	1714	790	46,1	205	156	8,4	13,5
2022/2021	17	135	2054	948	46,2	212	172	9,7	15,2

Cycle préparatoire et enseignement secondaire — المرحلة الإعدادية والتعليم الثانوي

تطور المعطيات العامة للمرحلة الإعدادية والتعليم الثانوي
Evolution des données du cycle préparatoire et de l'enseignement secondaire

السنة الدراسية Année scolaire	عدد المؤسسات Nombre d'établi-ssements	عدد التلاميذ Elèves			عدد الفصول Classes-élèves	متوسط كثافة الفصل Ratio élèves/classe	عدد المدرسين Enseig	نصيب كل معلم من التلاميذ Ratio élèves/enseignant
		جملة Total	منهم إناث Dont filles	نسبة الإناث (%) Pourcentage des filles				
2017/2016	11	1173	326	27,8	66	17,8	217	5,4
2018/2017	10	1271	368	29,0	65	19,6	205	6,2
2019/2018	9	1236	391	31,6	62	19,9	197	6,3
2020/2019	14	1558	586	37,6	86	18,1	260	6,0
2021/2020	14	1435	542	37,8	88	16,3	270	5,3
2022/2021	14	1621	619	38,2	89	18,2	269	6,0

التلاميذ
Elèves

Année préparatoire — السنة التحضيرية

عدد الأطفال المرسمين والأفواج حسب المعتمدية
Effectif des enfants inscrits et nombre de groupes par délégation

كثافة الفوج Enfants /groupe	عدد الأفواج Groupes	عدد الأطفال المرسمين Effectif des enfants inscrits		عدد المدارس Nombre écoles	المعتمدية Délégation	
		إناث Filles	ذكور Garçons			
20,6	9	83	102	8	MAHDIA	المهدية
24,0	25	302	299	21	SOUASSI	السواسي
20,7	11	102	126	10	BOUMARDASS	بومرداس
19,9	13	131	128	12	CHORBANE	شربان
19,6	9	95	81	8	HEBIRA	هبيرة
25,6	10	131	125	8	EL JEM	الجم
23,0	9	107	100	9	MELLOULECHE	ملولش
16,3	3	19	30	3	CHEBBA	الشابة
16,1	10	87	74	8	KSOUR ESSAF	قصور الساف
20,2	20	191	212	15	SIDI ALOUANE	سيدي علوان
23,4	11	119	138	9	OULED CHAMEKH	أولاد الشامخ
21,4	**130**	**1367**	**1415**	**111**	**Total**	**الجملة**

معطيات عامة حسب المعتمدية
Données globales par délégation

متوسط كثافة الفصل Moyenne élèves /classe	عدد الفصول Classes élèves	عدد التلاميذ Effectif des élèves		عدد المدارس Nombre des écoles	المعتمدية Délégation	
		إناث Filles	ذكور Garçons			
26,9	339	4418	4686	23	MAHDIA	المهدية
26,3	302	3764	4178	29	SOUASSI	السواسي
26,2	186	2297	2568	15	BOUMARDASS	بومرداس
23,5	146	1679	1754	18	CHORBANE	شربان
20,4	72	679	793	10	HEBIRA	هبيرة
27,4	241	3138	3461	18	EL JEM	الجم
24,8	111	1322	1433	11	MELLOULECHE	ملولش
25,6	133	1611	1798	10	CHEBBA	الشابة
26,3	244	3005	3420	21	KSOUR ESSAF	قصور الساف
23,8	227	2581	2831	21	SIDI ALOUANE	سيدي علوان
21,5	152	1579	1683	18	OULED CHAMEKH	أولاد الشامخ
25,4	**2153**	**26073**	**28605**	**194**	**Total**	**الجملة**

التلاميذ حسب سنة الدراسة والمعتمدية
Elèves selon l'année d'études et la délégation

الجملة Total		سنة سادسة 6 ème Année		سنة خامسة 5 ème Année		سنة رابعة 4ème Année		سنة ثالثة 3ème Année		سنة ثانية 2eme Année		سنة أولى 1ère Année		المعتمدية Délégation	
إناث Filles	ذكور Garçons	إناث Filles	ذكور Garçons	إناث Filles	ذكور Garçons	إناث Filles	ذكور Garçons	إناث Filles	ذكور Garçons	إناث Filles	ذكور Garçons	إناث Filles	ذكور Garçons		
4418	4686	745	668	739	736	758	762	746	901	701	822	729	797	MAHDIA	المهدية
3764	4178	557	488	610	639	590	662	726	846	643	762	638	781	SOUASSI	السواسي
2297	2568	352	323	372	430	391	426	422	486	369	451	391	452	BOUMARDASS	بومرداس
1679	1754	233	235	271	269	268	309	305	333	297	292	305	316	CHORBANE	شربان
679	793	101	109	117	125	95	124	124	152	115	156	127	127	HEBIRA	هبيرة
3138	3461	453	501	496	523	508	641	540	614	578	622	563	560	EL JEM	الجم
1322	1433	192	192	197	227	206	233	238	260	250	267	239	254	MELLOULECHE	ملولش
1611	1798	260	261	234	289	275	337	276	330	287	296	279	285	CHEBBA	الشابة
3005	3420	455	486	497	548	505	630	548	596	530	547	470	613	KSOUR ESSAF	قصور الساف
2581	2831	341	421	393	465	448	434	450	492	510	520	439	499	SIDI ALOUANE	سيدي علوان
1579	1683	212	207	244	274	275	260	302	326	269	292	277	324	OULED CHAMEKH	أولاد الشامخ
26073	28605	3901	3891	4170	4525	4319	4818	4677	5336	4549	5027	4457	5008	Total	الجملة

التلاميذ ذوو الإعاقة حسب نوع الإعاقة والمعتمدية

Elèves handicapés selon le genre, le type de handicap et la délégation

الجملة Total		إعاقة متعددة Multi-handicap		إعاقة بصرية Handicap visuel		إعاقة سمعية Handicap auditif		إعاقة عضوية Handicap moteur		إعاقة ذهنية Handicap mental		المعتمدية Délégation	
إناث Filles	ذكور Garçons	إناث Filles	ذكور Garçons	إناث Filles	ذكور Garçons	إناث Filles	ذكور Garçons	إناث Filles	ذكور Garçons	إناث Filles	ذكور Garçons		
11	27	2	3			2	4	1	3	6	17	MAHDIA	المهدية
8	12	3	2		2	1		1	3	3	5	SOUASSI	السواسي
6	12	2				1		1	3	2	9	BOUMARDASS	بومرداس
4	9	1	2	1		1	2	1	1		4	CHORBANE	شربان
3				1						2		HEBIRA	هبيرة
8	14	2	1				1	5	5	1	7	EL JEM	الجم
6	12	1	1		3	1	2	2		2	6	MELLOULECHE	ملولش
7	19		4		1				2	7	12	CHEBBA	الشابة
1	9	1							4		5	KSOUR ESSAF	قصور الساف
7	17	1			1	2	2	3	5	1	9	SIDI ALOUANE	سيدي علوان
5	4	3	3			1				1	1	OULED CHAMEKH	أولاد الشامخ
66	135	16	16	2	7	9	11	14	26	25	75	Total	الجملة

التلاميذ الأجانب وأبناء التونسيين العاملين بالخارج حسب المعتمدية

Elèves Étrangers et enfants des tunisiens à l'étranger par délégation et par zone

منطقة بلدية + منطقة غيربلدية Zone communale + Zone non communale		منطقة غيربلدية Zone non communale		منطقة بلدية Zone communale		المعتمدية	
أبناء التونسيين بالخارج Enfants des tunisiens à l'étranger	التلاميذ الأجانب Elèves étrangers	أبناء التونسيين بالخارج Enfants des tunisiens à l'étranger	التلاميذ الأجانب Elèves étrangers	أبناء التونسيين بالخارج Enfants des tunisiens à l'étranger	التلاميذ الأجانب Elèves étrangers	Délégation	
503		317		186		MAHDIA	المهدية
324		260		64		SOUASSI	السواسي
285	3	176	3	109		BOUMARDASS	بومرداس
34		1		33		CHORBANE	شربان
35		17		18		HEBIRA	هبيرة
254		223		31		EL JEM	الجم
133		102		31		MELLOULECHE	ملولش
399	1	258		141	1	CHEBBA	الشابة
832	3	441		391	3	KSOUR ESSAF	قصور الساف
780		514		266		SIDI ALOUANE	سيدي علوان
204		83		121		OULED CHAMEKH	أولاد الشامخ
3783	7	2392	3	1391	4	Total	الجملة

Cycle préparatoire technique — مرحلة الإعدادي التقني

تلاميذ الإعدادي التقني حسب سنة الدراسة والمعتمدية
Elèves du cycle préparatoire technique selon l'année d'études et la délégation

الجملة Total		السنة التاسعة 9ème Année		السنة الثامنة 8ème Année		المعتمدية Délégation	
إناث Filles	ذكور Garçons	إناث Filles	ذكور Garçons	إناث Filles	ذكور Garçons		
15	**84**	8	23	7	61	MAHDIA	المهدية
21	**123**	10	39	11	84	SOUASSI	السواسي
						BOUMARDASS	بومرداس
						CHORBANE	شربان
						HEBIRA	هبيرة
9	**114**	2	24	7	90	EL JEM	الجم
						MELLOULECHE	ملولش
7	**93**	6	26	1	67	CHEBBA	الشابة
7	**96**	3	39	4	57	KSOUR ESSAF	قصور الساف
						SIDI ALOUANE	سيدي علوان
						OULED CHAMEKH	أولاد الشامخ
59	**510**	**29**	**151**	**30**	**359**	Total	الجملة

Cycle préparatoire technique — مرحلة الإعدادي التقني

التلاميذ ذوو الإعاقة حسب نوع الإعاقة والمعتمدية
Elèves handicapés selon le type de handicap et la délégation

الجملة Total		إعاقة متعددة Multi-handicap		إعاقة بصرية Handicap visuel		إعاقة سمعية Handicap auditif		إعاقة عضوية Handicap moteur		إعاقة ذهنية Handicap mental		المعتمدية Délégation	
إناث Filles	ذكور Garçons	إناث Filles	ذكور Garçons	إناث Filles	ذكور Garçons	إناث Filles	ذكور Garçons	إناث Filles	ذكور Garçons	إناث Filles	ذكور Garçons		
												MAHDIA	المهدية
												SOUASSI	السواسي
												BOUMARDASS	بومرداس
												CHORBANE	شربان
												HEBIRA	هبيرة
												EL JEM	الجم
												MELLOULECHE	ملولش
	1				1							CHEBBA	الشابة
	2		1				1					KSOUR ESSAF	قصور الساف
												SIDI ALOUANE	سيدي علوان
												OULED CHAMEKH	أولاد الشامخ
	3		1		1		1					Total	الجملة

معطيات عامة حسب المعتمدية
Données globales par délégation

متوسط كثافة الفصل Moyenne élèves /classe	عدد الفصول Classes-élèves	عدد التلاميذ Effectif des élèves		عدد المؤسسات Nombre des établissements	المعتمدية Délégation	
		إناث Filles	ذكور Garçons			
26,8	272	4018	3260	11	MAHDIA	المهدية
27,5	146	2378	1631	6	SOUASSI	السواسي
26,9	109	1695	1232	4	BOUMARDASS	بومرداس
25,5	87	1319	903	4	CHORBANE	شربان
24,5	46	653	475	2	HEBIRA	هبيرة
27,1	172	2738	1926	7	EL JEM	الجم
25,8	70	1013	795	3	MELLOULECHE	ملولش
26,6	121	1771	1452	5	CHEBBA	الشابة
25,7	184	2780	1947	9	KSOUR ESSAF	قصور الساف
25,3	108	1639	1091	5	SIDI ALOUANE	سيدي علوان
26,5	60	977	613	3	OULED CHAMEKH	أولاد الشامخ
26,4	**1375**	**20981**	**15325**	**59**	**Total**	**الجملة**

التلاميذ حسب سنة الدراسة والمعتمدية

Elèves selon l'année d'études et la délégation

المعتمدية		سنة سابعة أساسي 7ème Année		سنة ثامنة أساسي 8ème Année		سنة تاسعة أساسي 9ème Année		سنة أولى ثانوي 1ère Année		سنة ثانية ثانوي 2ème Année		سنة ثالثة ثانوي 3ème Année		سنة رابعة ثانوي 4ème Année		الجملة Total	
Délégation		ذكور Garçons	إناث Filles	ذكور Garçons	إناث Filles	ذكور Garçons	إناث Filles	ذكور Garçons	إناث Filles	ذكور Garçons	إناث Filles	ذكور Garçons	إناث Filles	ذكور Garçons	إناث Filles	ذكور Garçons	إناث Filles
MAHDIA	المهدية	831	771	563	620	417	604	516	721	325	439	325	419	283	444	3260	4018
SOUASSI	السواسي	630	614	346	411	216	408	189	395	105	194	80	178	65	178	1631	2378
BOUMARDASS	بومرداس	403	367	240	299	166	253	182	277	116	177	60	149	65	173	1232	1695
CHORBANE	شربان	295	300	203	230	114	198	102	233	69	134	48	100	72	124	903	1319
HEBIRA	هيبرة	154	115	87	111	64	106	53	90	42	54	32	101	43	76	475	653
EL JEM	الجم	598	633	387	472	253	364	277	437	145	252	129	279	137	301	1926	2738
MELLOULECHE	ملولش	247	228	167	176	137	180	113	133	67	102	40	91	24	103	795	1013
CHEBBA	الشابة	335	310	250	265	214	271	210	305	145	181	146	227	152	212	1452	1771
KSOUR ESSAF	قصور الساف	624	547	342	467	256	409	250	430	147	302	157	313	171	312	1947	2780
SIDI ALOUANE	سيدي علوان	390	348	251	297	141	245	136	306	64	147	56	157	53	139	1091	1639
OULED CHAMEKH	أولاد الشامخ	206	229	126	170	104	157	65	152	55	103	20	70	37	96	613	977
Total	الجملة	4713	4462	2962	3518	2082	3195	2093	3479	1280	2085	1093	2084	1102	2158	15325	20981

التلاميذ ذوو الإعاقة حسب نوع الإعاقة والمعتمدية والمرحلة

Elèves handicapés selon le type de handicap, le cycle et la délégation

الجملة Total		إعاقة متعددة Multi-handicap		إعاقة بصرية Handicap visuel		إعاقة سمعية Handicap auditif		إعاقة عضوية Handicap moteur		إعاقة ذهنية Handicap mental		المعتمدية Délégation	
ثانوي Secondaire	إعدادي Préparatoire	ثانوي Secondaire	إعدادي Préparatoire	ثانوي Secondaire	إعدادي Préparatoire	ثانوي Secondaire	إعدادي Préparatoire	ثانوي Secondaire	إعدادي Préparatoire	ثانوي Secondaire	إعدادي Préparatoire		
3	16						1	2	9	1	6	MAHDIA	المهدية
2	10				1		3	2	3		3	SOUASSI	السواسي
	3						2		1			BOUMARDASS	بومرداس
	1								1			CHORBANE	شربان
2						1		1				HEBIRA	هبيرة
3	4		1					2	3	1		EL JEM	الجم
1				1								MELLOULECHE	ملولش
	2				1						1	CHEBBA	الشابة
2	1							2	1			KSOUR ESSAF	قصور الساف
2	1							2			1	SIDI ALOUANE	سيدي علوان
	2		1				1					OULED CHAMEKH	أولاد الشامخ
15	40		2	1	2	1	7	11	18	2	11	Total	الجملة

التلاميذ الأجانب وأبناء التونسيين المقيمين بالخارج حسب المرحلة والمعتمدية

Elèves étrangers et enfants des Tunisiens résidents à l'étranger selon le cycle et la délégation

أبناء التونسيين المقيمين بالخارج Enfants des Tunisiens résidents à l'étranger		Elèves étrangers التلاميذ الأجانب								المعتمدية Délégation	
		الجملة Total		جنسيات أخرى Autres Nationalités		جنسيات عربية أخرى Nationalités arabes autres que maghrébines		جنسيات مغاربية Nationalités Maghrébines			
ثانوي Secondaire	إعدادي Préparatoire	ثانوي Secondaire	إعدادي Préparatoire	ثانوي Secondaire	إعدادي Préparatoire	ثانوي Secondaire	إعدادي Préparatoire	ثانوي Secondaire	إعدادي Préparatoire		
101	299		1						1	MAHDIA	المهدية
47	201									SOUASSI	السواسي
70	111									BOUMARDASS	بومرداس
14	32									CHORBANE	شربان
20	75									HEBIRA	هبيرة
113	164									EL JEM	الجم
42	83									MELLOULECHE	ملولش
124	160		1				1			CHEBBA	الشابة
240	499									KSOUR ESSAF	قصور الساف
69	172									SIDI ALOUANE	سيدي علوان
130	123									OULED CHAMEKH	أولاد الشامخ
970	**1919**		**2**				**1**		**1**	Total	الجملة

إطار التدريس

Personnel enseignant

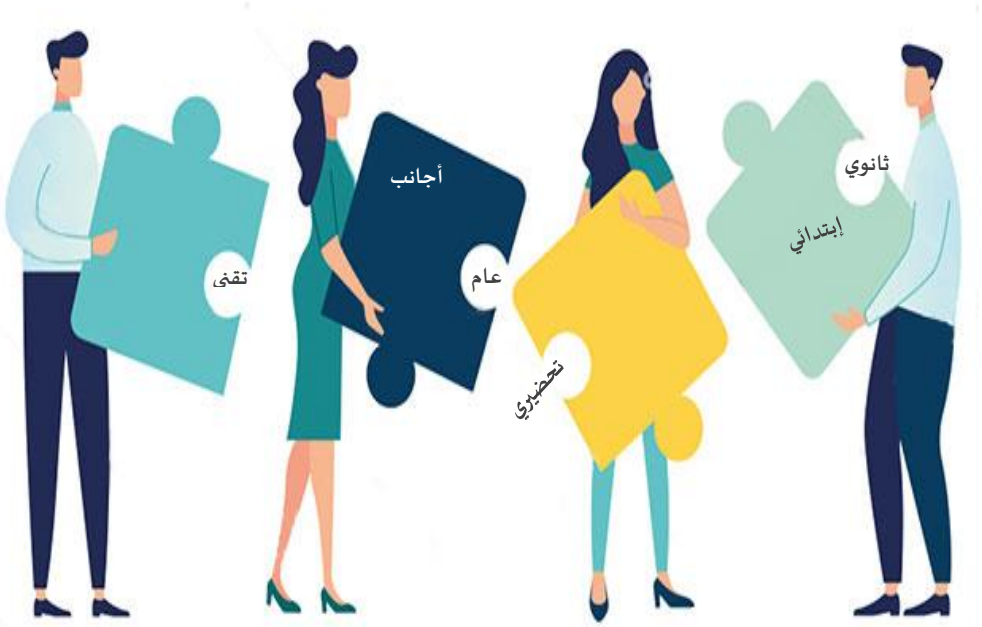

المدرسون حسب النوع والمرحلة والمعتمدية

Enseignants selon le genre, le cycle et la délégation

المعتمدية		السنة التحضيرية Année préparatoire		المرحلة الإبتدائية Cycle primaire						مدرسو التربية البدنية Enseignants d'éducation physique	
				مدرسو التعليم العام Enseignants de l'enseignement général		مدرسو التعليم التقني Enseignants de l'enseignement technique		الجملة Total			
Délégation		رجال Hommes	نساء Femmes	رجال Hommes	نساء Femmes	رجال Hommes	نساء Femmes	رجال Hommes	نساء Femmes	رجال Hommes	نساء Femmes
MAHDIA	المهدية	2	7	117	393		3	117	396	13	24
SOUASSI	السواسي	9	14	146	242			146	242	5	9
BOUMARDASS	بومرداس	2	8	65	183			65	183	10	2
CHORBANE	شربان	5	7	93	100			93	100	3	
HEBIRA	هبيرة	3	5	47	53			47	53	1	1
EL JEM	الجم	3	7	97	252			97	252	17	6
MELLOULECHE	ملولش	2	7	45	110	1		46	110	6	7
CHEBBA	الشابة		3	55	153	2	1	57	154	6,5	9
KSOUR ESSAF	قصور الساف		10	85	264		1	85	265	12,5	20
SIDI ALOUANE	سيدي علوان	6	13	107	198			107	198	12	9
OULED CHAMEKH	أولاد الشامخ	2	8	86	106			86	106		
Total	**الجملة**	**34**	**89**	**943**	**2054**	**3**	**5**	**946**	**2059**	**86**	**87**

المدرسون حسب النوع والمرحلة والمعتمدية

Enseignants selon le genre, le cycle et la délégation

المعتمدية		مرحلة الإعدادي التقني Cycle préparatoire technique				مرحلة الإعدادي العام والتعليم الثانوي Cycle préparatoire et enseignement secondaire							
		المدرسون Enseignants		مدرسو التربية البدنية Enseignants d'éducation physique		المدرسون التونسيون Enseignants tunisiens		المدرسون الأجانب Enseignants étrangers		الجملة Total		مدرسو التربية البدنية Enseignants d'éducation physique	
Délégation		رجال Hommes	نساء Femmes	رجال Hommes	نساء Femmes	رجال Hommes	نساء Femmes	رجال Hommes	نساء Femmes	رجال Hommes	نساء Femmes	رجال Hommes	نساء Femmes
MAHDIA	المهدية	6	8	1		269	346			**269**	**346**	38	32
SOUASSI	السواسي	5	10	1		161	136			**161**	**136**	19	6
BOUMARDASS	بومرداس					115	113			**115**	**113**	17	2
CHORBANE	شربان					98	68			**98**	**68**	12	1
HEBIRA	هبيرة					51	37			**51**	**37**	4	2
EL JEM	الجم	13	5	1		195	173			**195**	**173**	26	6
MELLOULECHE	ملولش					81	59			**81**	**59**	12	
CHEBBA	الشابة	5	8	1		120	145			**120**	**145**	18	8
KSOUR ESSAF	قصور الساف	9	8	1		185	229			**185**	**229**	31	9
SIDI ALOUANE	سيدي علوان					126	93			**126**	**93**	12	7
OULED CHAMEKH	أولاد الشامخ					65	50			**65**	**50**	8	1
Total	الجملة	**38**	**39**	**5**		**1466**	**1449**			**1466**	**1449**	**197**	**74**

إطار الإشراف والإداريون والعملة

Personnel d'encadrement, Personnel administratif et ouvriers

إطار الإشراف والإداريون والعملة حسب المعتمدية

Personnel d'encadrement, personnel administratif et ouvriers par délégation

عملة Ouvriers	إداريون Administ -rateurs	مرشدون تطبيقيون Conseillers praticiens	قيمون Surveillants	قيمون عامون Surveillants généraux	نظار Censeurs	مديرون Directeurs	Délégation		المعتمدية
11	3		2	1		1	Ens tech	إع تقني	المهدية
86	74	26	80	14	3	11	Ens. Gén et Sec	إع عام وثانوي	MAHDIA
7	5		2			1	Ens tech	إع تقني	السواسي
61	36	10	34	10		6	Ens. Gén et Sec	إع عام وثانوي	SOUASSI
							Ens tech	إع تقني	بومرداس
24	33	5	21	4	1	4	Ens. Gén et Sec	إع عام وثانوي	BOUMARDASS
							Ens tech	إع تقني	شربان
36	18	7	19	5	1	4	Ens. Gén et Sec	إع عام وثانوي	CHORBANE
							Ens tech	إع تقني	هبيرة
25	11	3	15	3		2	Ens. Gén et Sec	إع عام وثانوي	HEBIRA
2	1		1			1	Ens tech	إع تقني	الجم
38	40	12	34	8	3	7	Ens. Gén et Sec	إع عام وثانوي	EL JEM
							Ens tech	إع تقني	ملولش
15	12	4	17	3	1	3	Ens. Gén et Sec	إع عام وثانوي	MELLOULECHE
5	6	1	2	1		1	Ens tech	إع تقني	الشابة
33	33	9	31	6	1	5	Ens. Gén et Sec	إع عام وثانوي	CHEBBA
4	10		1			1	Ens tech	إع تقني	قصور الساف
53	79	15	46	10	3	9	Ens. Gén et Sec	إع عام وثانوي	KSOUR ESSAF
							Ens tech	إع تقني	سيدي علوان
41	25	7	22	5	1	5	Ens. Gén et Sec	إع عام وثانوي	SIDI ALOUANE
							Ens tech	إع تقني	أولاد الشامخ
24	14	4	19	5	1	3	Ens. Gén et Sec	إع عام وثانوي	OULED CHAMEKH
29	25	1	8	2		5	Ens tech	إع تقني	الجملة
436	375	102	338	73	15	59	Ens. Gén et Sec	إع عام وثانوي	Total

فضاءات التدريس
والمرافق العامة والمبيت

Locaux d'enseignement

et Equipements collectifs

Internat

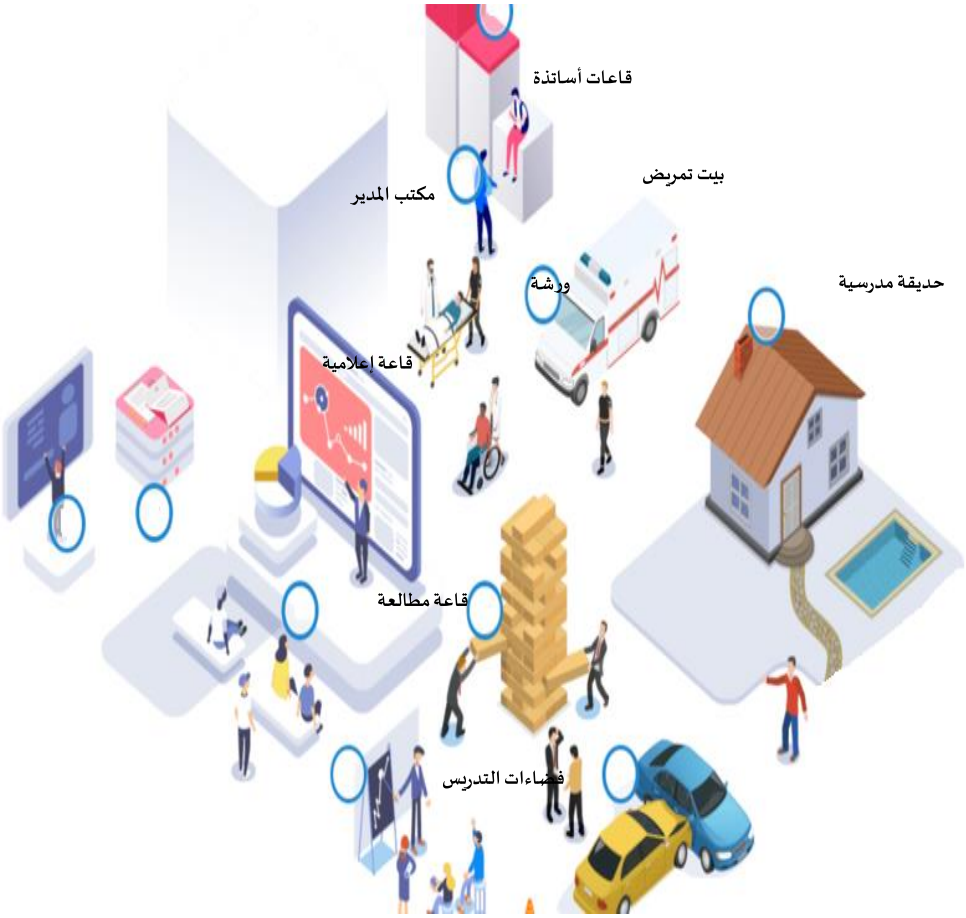

فضاءات التدريس حسب المعتمدية
Locaux d'enseignement par délégation

ورشة Atelier	قاعة إعلامية Salle info	قاعات متعددة الإختصاصات Salles polyvalentes	قاعات التدريس Salles d'enseignement	عدد المدارس Nombre d'écoles	Délégation	المعتمدية
2	23		188	23	MAHDIA	المهدية
	25		148	29	SOUASSI	السواسي
	15		96	15	BOUMARDASS	بومرداس
	18		84	18	CHORBANE	شربان
	10		42	10	HEBIRA	هبيرة
1	18		129	18	EL JEM	الجم
	10		62	11	MELLOULECHE	ملولش
	9		75	10	CHEBBA	الشابة
	20		146	21	KSOUR ESSAF	قصور الساف
3	20		117	21	SIDI ALOUANE	سيدي علوان
	18		80	18	OULED CHAMEKH	أولاد الشامخ
6	**186**		**1167**	**194**	Total	الجملة

المرافق العامة حسب المعتمدية
Locaux d'équipements collectifs par délégation

المعتمدية Délégation	محل خاص بالمكتبة Bibliothèque (local)	قاعة مطالعة Salle de lecture	قاعة للمدرسين Salle d'enseignants	مكتب للمدير Bureau de directeur	مكتب للمتفقد Bureau d'inspecteur	بيت تمريض Infirmerie	حديقة مدرسية Jardin scolaire
المهدية MAHDIA	7	7	9	22	1		19
السواسي SOUASSI		1	3	26			17
بومرداس BOUMARDASS		2		15			7
شربان CHORBANE	1	1	3	17			9
هبيرة HEBIRA				10			6
الجم EL JEM	2	1	2	18		1	11
ملولش MELLOULECHE		1	2	11			10
الشابة CHEBBA	1	2	2	10		2	8
قصور الساف KSOUR ESSAF		2	4	20		1	11
سيدي علوان SIDI ALOUANE		1	4	20	1	1	15
أولاد الشامخ OULED CHAMEKH	1			16			8
الجملة Total	**12**	**18**	**29**	**185**	**2**	**5**	**121**

فضاءات التدريس حسب المعتمدية
Locaux d'enseignement par délégation

ورشات Ateliers	قاعات متعددة الإختصاصات Salles polyvalents	قاعات إختصاص Salles spécialisées (*)	قاعات تقنية Salles de technique	قاعات إعلامية Salles d'info	قاعات التعليم العام Salles d'enseignement général	Délégation المعتمدية
4		4	2	2	6	MAHDIA المهدية
5		2	1	2	5	SOUASSI السواسي
						BOUMARDASS بومرداس
						CHORBANE شربان
						HEBIRA هيبرة
6		1	1	1	2	EL JEM الجم
						MELLOULECHE ملولش
6		2	2	2	7	CHEBBA الشابة
4		2	4	2	5	KSOUR ESSAF قصور الساف
						SIDI ALOUANE سيدي علوان
						OULED CHAMEKH أولاد الشامخ
25		**11**	**10**	**9**	**25**	**Total الجملة**

(*) Salles de sciences naturelles, physique, technologie.

(*) قاعات علوم طبيعية، فيزياء، تكنولوجيا.

المرافق العامة حسب المعتمدية
Locaux d'équipements collectifs par délégation

مؤسسات بها ملاعب رياضة Etabli. Disposant de terrains de sport	قاعات مطالعة Salles de lecture	قاعات إجتماعات Salles de réunion	قاعات أساتذة Salles de professeurs	مكاتب إدارية Bureaux administ-ratifs	Délégation	المعتمدية
1			1	5	MAHDIA	المهدية
			1	7	SOUASSI	السواسي
					BOUMARDASS	بومرداس
					CHORBANE	شربان
					HEBIRA	هبيرة
			1	4	EL JEM	الجم
					MELLOULECHE	ملولش
			1	6	CHEBBA	الشابة
			1	7	KSOUR ESSAF	قصور الساف
					SIDI ALOUANE	سيدي علوان
					OULED CHAMEKH	أولاد الشامخ
1			**5**	**29**	**Total**	**الجملة**

فضاءات التدريس حسب المعتمدية

Locaux d'enseignement par délégation

Salles spécialisées قاعات الإختصاص					قاعات التعليم العام Salles d'enseignement		المعتمدية
مخبر الإعلامية Labo. info	مخبر تقنية Labo. tech	قاعة تربية تقنية Salle Educa. Technique	مخبرفيزياء وكيمياء Labo. physique et technologie	مخبرعلوم طبيعية Labo. Sciences naturelles	فرق Section	عادية Normale	Délégation
23	3	18	26	25	15	195	MAHDIA المهدية
14	1	10	13	15	3	115	SOUASSI السواسي
11	1	8	7	8	2	80	BOUMARDASS بومرداس
11	1	7	4	8	4	67	CHORBANE شربان
5		3	4	4	1	39	HEBIRA هبيرة
18	1	13	17	14	10	124	EL JEM الجم
5		5	5	6	2	50	MELLOULECHE ملولش
11	2	8	12	10	3	74	CHEBBA الشابة
18	3	13	19	18	10	162	KSOUR ESSAF قصور الساف
9		8	7	11	7	86	SIDI ALOUANE سيدي علوان
7		5	6	6		50	OULED CHAMEKH أولاد الشامخ
132	**12**	**98**	**120**	**125**	**57**	**1042**	Total الجملة

فضاءات التدريس حسب المعتمدية
Locaux d'enseignement par délégation

مؤسسات بها ملاعب رياضية Etablis. Disposant de terrains de sport	قاعات رياضة مغطاة Salles de sport couvertes	قاعات متعددة الإختصاصات Salles polyvalentes	قاعات مراجعة Salles de permanence	المعتمدية Délégation	
9	2	4	8	MAHDIA	المهدية
6	3	1	3	SOUASSI	السواسي
4	1		4	BOUMARDASS	بومرداس
3	1		2	CHORBANE	شربان
2			1	HEBIRA	هبيرة
6	2	3	6	EL JEM	الجم
2		1	1	MELLOULECHE	ملولش
5	1	1	4	CHEBBA	الشابة
8	1	5	5	KSOUR ESSAF	قصور الساف
5	1	3	3	SIDI ALOUANE	سيدي علوان
3			3	OULED CHAMEKH	أولاد الشامخ
53	**12**	**18**	**40**	**Total**	**الجملة**

المرافق العامة حسب المعتمدية
Locaux d'équipements collectifs par délégation

قاعات إجتماعات Salles de réunion	فضاء للموارد والإعلام Espace des ressources	قاعات مطالعة Salles de lecture	مكتبات Bibliothèques	فضاء أنترنات للأساتذة Espace d'internet pour prof	قاعات أساتذة Salles de professeurs	مكاتب إدارية Bureaux administratifs	Délégation	المعتمدية
	1	3	9		11	78	MAHDIA	المهدية
	1		6		6	51	SOUASSI	السواسي
			4		4	30	BOUMARDASS	بومرداس
1			4		4	27	CHORBANE	شربان
			2		2	13	HEBIRA	هبيرة
		3	7	1	7	51	EL JEM	الجم
			3		3	16	MELLOULECHE	ملولش
		2	3		5	31	CHEBBA	الشابة
1	1	2	8	3	9	72	KSOUR ESSAF	قصور الساف
			5		5	35	SIDI ALOUANE	سيدي علوان
		1	1		2	18	OULED CHAMEKH	أولاد الشامخ
2	**3**	**11**	**52**	**4**	**58**	**422**	**Total**	**الجملة**

المبيت حسب المعتمدية

L'internat par délégation

المعتمدية Délégation	مؤسسات بها مبيت مستعمل Etablis.disposant d'internat utilisé	المقيمون Internes	مؤسسات تعمل بنظام نصف إقامة Etablis.disposant d'une demi pension	أنصاف مقيمين Demi pensionnaires	الممنوحون Total des boursiers
المهدية MAHDIA	2	57	1	344	160
السواسي SOUASSI			3	549	510
بومرداس BOUMARDASS			2	356	294
شربان CHORBANE			1	121	111
هبيرة HEBIRA	1	71		154	211
الجم EL JEM	2	104		226	231
ملولش MELLOULECHE			1	127	99
الشابة CHEBBA			1	81	31
قصور الساف KSOUR ESSAF	1	38	1	158	100
سيدي علوان SIDI ALOUANE	2	40	2	498	412
أولاد الشامخ OULED CHAMEKH	1	89	2	398	460
الجملة Total	**9**	**399**	**14**	**3012**	**2619**

Personnel enseignant	
Année préparatoire et cycle primaire	
Enseignants selon le genre, le cycle et la délégation	27
Cycle préparatoire général, technique et enseignement secondaire	
Enseignants selon le genre, le cycle et la délégation	28
Personnel d'encadrement, Personnel administratif et ouvriers	
Personnel d'encadrement et Personnel admnistratif et ouvriers par délégation	30
Locaux d'enseignement, d'équipements collectifs et d'internat	
Cycle primaire	
Locaux d'enseignement par délégation	32
Locaux d'enseignement et d'équipements collectifs par délégation	33
Cycle préparatoire technique	
Locaux d'enseignement par délégation	34
Locaux d'enseignement et d'équipements collectifs par délégation	35
Cycle préparatoire général et enseignement secondaire	
Locaux d'enseignement par délégation	36-37
Locaux d'enseignement et d'équipements collectifs par délégation	38
Locaux d'internat par délégation	39

Sommaire	Page
Evolution des données globales	
Année préparatoire	6
Cycle primaire	7
Cycle préparatoire technique	8
Cycle préparatoire général et enseignement secondaire	09-10
Examens et concours nationaux	11-12
Enseignement privé	13
Elèves	
Année préparatoire	
Effectif des enfants inscrits et nombre de groupes par délégation	15
Cycle primaire	
Données globales par délégation	16
Elèves selon l'année d'études et la délégation	17
Elèves handicapés selon le genre le type de handicap et la délégation	18
Elèves étrangers et enfants des tunisiens à l'étranger par délégation et par zone	19
Cycle préparatoire technique	
Elèves du cycle préparatoire technique selon l'année d'étude et la délégation	20
Elèves handicapés selon le type de handicap et la délégation	21
Cycle préparatoire général et enseignement secondaire	
Données globales par délégation	22
Elèves selon l'année d'études et la délégation	23
Elèves handicapés selon le type de handicap, le cycle et la délégation	24
Elèves étrangers et enfants des tunisiens à l'étranger par délégation	25

République Tunisienne

Ministère de l'Education

Secrétariat général

Direction Générale des Etudes, de la Planification et des Systèmes d'Information

Avenue Bab Bnet 1030 Tunis

(+216) 71 568 768/ 71 563 850

ministère@minedu.edunet.tn

bouzid.nsiri@minedu.edunet.tn

www.education.gov.tn

République Tunisienne
Ministère de l'Education
Secrétariat général
Direction Générale des Etudes,
de la Planification et des Systèmes d'Information

Bulletin Statistique Régional

REGION Mahdia

Année scolaire 2021/2022

RÉPUBLIQUE TUNISIENNE

Ministère de l'éducation

Secrétariat Général

Direction Générale des Études,
de la Planification et des Systèmes d'Information

Bulletin Statistique Régional

Région Mahdia

Année scolaire 2021/2022